



Prefeitura Municipal de Valença - RJ

# BOLETIM OFICIAL

*Criado pela Deliberação nº 880 de 26 de Janeiro de 1968.*

Ano XXIV - Edição nº 1748

28 de fevereiro de 2024

## AUDIÊNCIA PÚBLICA

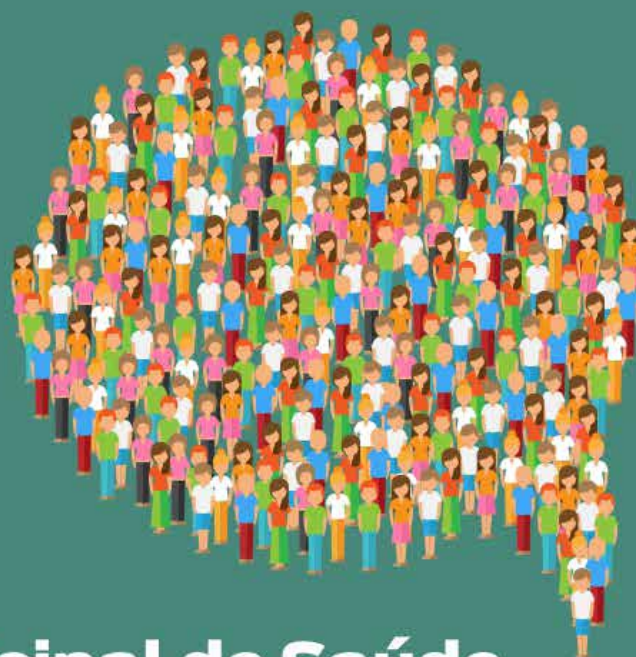

### Secretaria Municipal de Saúde

Prestação de contas - período de  
setembro de 2023 a janeiro de 2024



Dia 29/02/2024 às 18h

Local: Câmara de Vereadores



Prefeitura  
de Valença

Rua Dr. Figueiredo, 320 - Valença/RJ - CEP: 27600-000 - Telefone: (24) 2438-5300

E-mail: [boletimpmv@valenca.rj.gov.br](mailto:boletimpmv@valenca.rj.gov.br)

[www.valenca.rj.gov.br](http://www.valenca.rj.gov.br)



## PREFEITURA MUNICIPAL DE VALENÇA

Rua Dr. Figueiredo, 320 - Centro - Valença/RJ - CEP: 27600-000

Telefones: (24) 2438-5300

www.valenca.rj.gov.br e-mail: ouvidoria@valenca.rj.gov.br

### PODER EXECUTIVO

**LUIZ FERNANDO FURTADO DA GRAÇA**  
Prefeito

**HÉLIO LEMOS SUZANO JÚNIOR**  
Vice Prefeito

**CHEFE DE GABINETE**  
**Sebastião Eric Vasconcellos**  
E-mail: gabinete@valenca.rj.gov.br  
Telefone: (24) 2453-4765

**PROCURADORIA GERAL**  
**Jaqueline Magalhães dos Santos**  
pgm.valenca@gmail.com  
(24) 2453-2932

**ASSESSORIA DE COMUNICAÇÃO SOCIAL**  
**Andrea Ferreira de Avellar**  
pmv.asscom@gmail.com  
(24) 2452-1686

### EDUCAÇÃO

**Deyvison Silvestre Rosa**  
educacao@valenca.rj.gov.br  
(24)2453-7402 / 2458-4866  
Av. Nilo Peçanha, 506 - Centro

### OBRAS E PLANEJAMENTO URBANO

**Paulo Sérgio Gomes da Graça**  
obraspmv@valenca.rj.gov.br  
(24)2453-4303  
Rua Dr. Figueiredo, 320 - Centro

### SERVIÇOS PÚBLICOS E DEFESA CIVIL

**Carlos Henrique Barros Machado**  
smsp@valenca.rj.gov.br  
(24)2452-1442  
Rua Vito Pentagna, 1012 - Benfica

### PLANEJAMENTO E DESENVOLVIMENTO ECONÔMICO

-  
planejamento.valenca@gmail.com  
(24) 2453-2891  
R. Carneiro de Mendonça, 139, 2º Andar - Centro

### ASSISTÊNCIA SOCIAL

**Rafael Oliveira Tavares**  
smas@valenca.rj.gov.br  
(24) 2453-4046  
Rua Conde de Valença, 58 - Centro

### ESPORTE E LAZER

**Rômulo Milagres Ribeiro**  
esportelazer@valenca.rj.gov.br  
(24)2452-4698  
Praça Paulo de Frontin, 12 - Centro

### CULTURA E TURISMO

**Helio Lemos Suzano**  
contatosectur@gmail.com  
(24) 2452-0571  
R. Cel Leite Pinto - 105 - Centro

### SAÚDE

**Paulo Roberto Russo**  
sms@valenca.rj.gov.br  
(24) 2452-1474  
Rua Dr. Figueiredo, 320 - Centro

### PREVI - VALENÇA

**DIRETOR EXECUTIVO**  
**Juarez de Souza Gomes**  
Telefone: (24) 2453 - 5848  
Endereço: Travessa Fonseca, 112  
Centro - Valença/RJ

**Conselho Municipal de Previdência**  
conselhoplevivalenca@gmail.com

### SUBPREFEITURAS

**BARÃO DE JUPARANÃ**  
**Antônio José Lima de Ávila**  
Telefone: (24)2471-5961

**SANTA ISABEL**  
**Lauro Roberto dos Santos**  
Telefone: (24)2457-1201

**PENTAGNA**  
**Adilson dos Santos**  
Telefone: (24)2453-8971

**PARAPEÚNA**  
**Maria Aparecida da Silva**  
Telefone: (24)2453-9138

**CONSERVATÓRIA**  
**Joffer de Aguiar Rios**  
Telefone: (24)2438-1188

### PODER LEGISLATIVO

**CÂMARA MUNICIPAL DE VALENÇA**  
Endereço: Praça XV de Novembro, 676  
Centro - Valença - RJ  
Telefone: (24)2453-3777

**PRESIDENTE**  
Eduardo Lima Santana de Ávila

**VICE-PRESIDENTE**  
José Amauri Ferreira Lima

**1º SECRETÁRIO**  
Fabiane Medeiros Silva

**2º SECRETÁRIO**  
Ailton Geraldo Batista da Silva

### GUARDA MUNICIPAL

**COMANDANTE**  
**Rodrigo dos Santos Valle**  
Telefone: (24) 2542-8650  
Endereço: Rua Osvaldo Terra, 108  
Centro - Valença/RJ

### UFIVA - R\$ 106,04

de acordo com o Decreto 208 de 30/11/2023 publicado no Boletim Oficial edição 1.716 de 06/12/2023, pág 18.

### UFIR - R\$ 4,5373

de acordo com a Resolução SEFAZ nº 597 de 28/12/2023 publicada no D.O.E. de 29.12.2023, pág. 13.

### SECRETARIAS MUNICIPAIS

#### GOVERNO

**Hiram de Avellar Pinto Júnior**  
governo@valenca.rj.gov.br  
(24) 2453-4776  
Rua Dr. Figueiredo, 320 - Centro

#### CONTROLE INTERNO

-  
smci@valenca.rj.gov.br  
(24) 2453-1815  
Rua Dr. Figueiredo, 320 - Centro

#### ADMINISTRAÇÃO

**Denise de Jesus Silva Souza**  
administracao@valenca.rj.gov.br  
(24) 2453-3109  
Rua Dr. Figueiredo, 320 - Centro

#### FAZENDA

**Flávia Guimarães Silva**  
fazenda@valenca.rj.gov.br  
(24) 2438-5307  
Rua Dr. Figueiredo, 320 - Centro

#### MEIO AMBIENTE

**Guilherme de Oliveira dos Reis**  
sec.meioambiente@valenca.rj.gov.br  
(24) 2452-8638  
Dom André Arcoverde, 228 - Centro

#### AGRICULTURA, PESCA E PECUÁRIA

**Silvio Rogério Furtado da Graça**  
sappma@valenca.rj.gov.br  
(24) 2453-3366  
Rua Vito Pentagna, 1012 - Benfica



# ATOS DO PODER EXECUTIVO

## LICENÇAS AMBIENTAIS

### ERRATA

Na publicação realizada no Boletim Oficial nº 1744 de 19/02/2024, na seção de LICENÇAS AMBIENTAIS, onde se lê "L.A.S. nº nº 006/2023 à Serra Verde e Loteamento e Empreendimentos Imobiliários LTDA - CNPJ: 40.961.579/0001-73, através do processo nº 11.769/2023", leia-se "L.A.S. nº nº 006/2023 à Serra Verde e Loteamento e Empreendimentos Imobiliários LTDA - CNPJ: 40.961.579/0001-73, através do processo nº 11.769/2020".

## CONTRATOS E CONVÊNIOS

### EXTRATO DE CONTRATO

**Partes:**  
**Contratado:** Ludmila Talita Honório Lourenço.  
**Processo Administrativo nº:** 17.605/2023  
**CNPJ:** 45.084.790/0001-79  
**Objeto:** Aquisição de insumos para a realização de análise de água nas agroindústrias, integrantes do Programa de Apoio ao Produtor Rural (FomentAgro).  
**Empenho nº:** 4926/2023  
**Valor:** R\$ 1.370,00 (Hum mil trezentos e setenta reais).

### EXTRATO DE CONTRATO (Contrato nº 066/2024)

**Partes:**  
**Contratante:** Prefeitura Municipal de Valença-RJ.  
**Contratado:** TECELAGEM SÃO DOMINGOS LTDA.  
**Processo Primitivo nº:** 2.389/2024  
**Pregão Eletrônico nº:** 071/2022  
**Objeto:** Aquisição de materiais de higiene e limpeza, destinados a atender as escolas e creches municipais – Secretaria Municipal de Educação.  
**Valor:** R\$ 5.881,33 (cinco mil, oitocentos e oitenta e um reais e trinta e três centavos)

### EXTRATO DE CONTRATO (Contrato nº 070/2024)

**Partes:**  
**Contratante:** Prefeitura Municipal de Valença-RJ.  
**Contratado:** CLAUDIO L. SILVA DEDETIZAÇÃO E DESRATIZAÇÃO - ME.  
**Processo Primitivo nº:** 2.544/2024  
**Pregão Eletrônico nº:** 057/2023  
**Objeto:** Locação de caminhão/equipamento combinado de jato d'água a alta pressão com sucção por ação de vácuo (vácuo sewer-jet), destinado a atender a Secretaria Municipal de Serviços Públicos e Defesa Civil.  
**Valor:** R\$ 122.760,00 (cento e vinte e dois mil, setecentos e sessenta reais)

### EXTRATO DE CONTRATO

**Partes:**  
**Contratante:** Fundo Municipal de Saúde  
**Contratado:** Drogafonte Ltda  
**Processo Administrativo:** 21041/2023  
**Objeto:** Aquisição de medicamentos destinados a atender a Farmácia Básica Municipal, Saúde Mental (Caps e seus respectivos dispositivos) e Casa de Saúde Coletiva  
**Valor:** R\$ 10.700,00 (dez mil e setecentos reais)

### EXTRATO DE CONTRATO

**Partes:**  
**Contratante:** Fundo Municipal de Saúde  
**Contratado:** Drogafonte Ltda  
**Processo Administrativo:** 517/2024  
**Objeto:** Aquisição de medicamentos destinados a atender a Farmácia Básica Municipal, Saúde Mental (Caps e seus respectivos dispositivos) e Casa de Saúde Coletiva  
**Valor:** R\$ 20.640,00 (vinte mil seiscentos e quarenta reais)

### EXTRATO DE CONTRATO

**Partes:**  
**Contratante:** Fundo Municipal de Saúde  
**Contratado:** Nutriplan comercial Ltda  
**Processo Administrativo:** 14667/2023  
**Objeto:** Aquisição de suplementos nutricionais destinados a atender pacientes com mandados judiciais e hipossuficientes  
**Valor:** R\$ 10.488,00 (dez mil quatrocentos e oitenta e oito reais)

### DISPENSA DE LICITAÇÃO

**Partes:**  
**Contratante:** Fundo Municipal de Saúde  
**Contratado:** Hospital Oftalmologico Santa Beatriz Ltda  
**CNPJ:** 30.079.222/0001-02  
**Processo Administrativo:** 439/2024  
**Objeto:** Contratação de empresa especializada para realização de consulta no setor de retina, destinada a atender paciente hipossuficiente  
**Valor:** R\$ 110,00 (cento e dez reais)

### DISPENSA DE LICITAÇÃO

**Partes:**  
**Contratante:** Fundo Municipal de Saúde  
**Contratado:** Valma Comercio de Maquina e Equipamentos  
**CNPJ:** 26.363.208/0001-69  
**Processo Administrativo:** 208/2024  
**Objeto:** Contratação de empresa especializada para manutenção de três máquinas PROFOG (Fumacê), destinadas ao combate das arboviroses presentes no Município.  
**Valor:** R\$ 15.455,18 (quinze mil quatrocentos e cinquenta e cinco reais e dezoito centavos)

### EXTRATO DE DECISÃO

PROCESSO ADMINISTRATIVO Nº 19.274/2023

TENDO EM VISTA A CONCLUSÃO ALCANÇADA PELA COMISSÃO PROCESSANTE PERMANENTE, NO RELATÓRIO CONCLUSIVO DE SINDICÂNCIA – FLS.118/121 – IN VERBIS, "OPINA ESSA COMISSÃO PELO ARQUIVAMENTO DA PRESENTE SINDICÂNCIA INSTAURADA EM DESFAVOR DA SRA. NEUCIANE GONÇALVES DAMASCENO DE MELO, PROFESSOR I, MATRÍCULA 142.395, POR JÁ TER SIDO PENALIZADA PELAS INFRAÇÕES NOTICIADAS, CONFORME TERMO DE REPRESENTAÇÃO ACOSTADOS ÀS FLS. 20"

**DECIDO.**  
ACOLHO A CONCLUSÃO ALCANÇADA PELA CPP E DETERMINO O ARQUIVAMENTO DA PRESENTE SINDICÂNCIA, ACOLHENDO OS MOTIVOS ELENCADOS NO RELATÓRIO CONCLUSIVO DE SINDICÂNCIA.

DATA: 21 DE FEVEREIRO DE 2024.

LUIZ FERNANDO FURTADO DA GRAÇA  
PREFEITO MUNICIPAL





**EXTRATO DE TERMO DE RESCISÃO UNILATERAL**

**PROCESSO ADMINISTRATIVO Nº 11.933/2023**  
**CONTRATO ADMINISTRATIVO Nº 070/2023**  
**PROCESSO ADMINISTRATIVO ORIGINÁRIO Nº 2.671/2023**  
**PREGÃO ELETRÔNICO Nº 066/2022**  
**RESOLVE:**

**CLÁUSULA PRIMEIRA – RESCINDIR UNILATERALMENTE, A PARTIR DE 21 DE FEVEREIRO DE 2024, O CONTRATO ADMINISTRATIVO Nº 070/2023; PREGÃO ELETRÔNICO Nº 066/2022; PROCESSO Nº 2.671/2023; FIRMADO ENTRE O MUNICÍPIO DE VALENÇA /RJ; E A PESSOA JURÍDICA CRYSTAL COMÉRCIO E SERVIÇOS EMPRESARIAIS LTDA;**

**CLÁUSULA SEGUNDA – FICA CONCEDIDO O PRAZO DE 5 (CINCO) DIAS ÚTEIS, A CONTAR DA PUBLICAÇÃO DA PRESENTE DECISÃO, PARA QUE A PESSOA JURÍDICA CRYSTAL COMÉRCIO E SERVIÇOS EMPRESARIAIS LTDA, EM FACE DA DECISÃO TOMADA, APRESENTE, SE FOR O CASO, SUAS RAZÕES E MOTIVOS, EM FORMA DE RECURSO, RESPEITANDO ASSIM O CONTRADITÓRIO E AMPLA DEFESA, COM BASE NO ART. 109, INCISO I, ALÍNEA “E”, DA LEI FEDERAL Nº 8.666/1993.**

VALENÇA/RJ, 21 DE FEVEREIRO DE 2024.

**EXTRATO DE TERMO ADITIVO AO CONTRATO DE LOCAÇÃO QUE ENTRE SI CELEBRAM O MUNICÍPIO DE VALENÇA, E CYNTHIA CAMPBELL MOURA**

**CONTRATO Nº 060/2024/PMV**  
**PROCESSO ADMINISTRATIVO Nº 25.845/2023**

**PARTES:** MUNICÍPIO DE VALENÇA (LOCADOR) E CYNTHIA CAMPBELL MOURA (LOCATÁRIA)

**OBJETO:** LOCAÇÃO DO IMÓVEL NA AVENIDA NILO PEÇANHA, Nº 971, LOJA, CENTRO, VALENÇA, **DESTINADO AO FUNCIONAMENTO DA AGÊNCIA NACIONAL DE EMPREGO E RENDA - SINE**

**VALOR:** O VALOR DO ALUGUEL MENSAL, CONSTANTE DA **CLÁUSULA TERCEIRA - DO VALOR – PASSARÁ A R\$ 1.321,81 (MIL TREZENTOS E VINTE E UM REAIS, E OITENTA E UM CENTAVOS), CONFORME REAJUSTE PELO ÍNDICE IGP-M, ACORDADO ENTRE AS PARTES**

**PRAZO:** O PRESENTE CONTRATO TERÁ SUA VIGÊNCIA RENOVADA DE 01 DE JANEIRO DE 2024, À 31 DE DEZEMBRO DE 2024

**DATA:** 15 DE FEVEREIRO DE 2024

**COMPRAS E LICITAÇÃO**

**AVISO DE DISPENSA ELETRÔNICA Nº 90021/2024**

Processo Administrativo nº: 2.828/2024

**Objeto:** O objeto da presente Dispensa Eletrônica é a aquisição de bolo confeitado e recheado, destinado a atender a solenidade comemorativa do Dia da Mulher, que será realizado no dia 08/03/2024, no prédio do Centro Administrativo.

**Tipo de compra:** Menor preço.

**Data e hora da abertura da dispensa:** Dia 04 de Março de 2024 às 08:00

**Local:** [www.comprasgovernamentais.gov.br](http://www.comprasgovernamentais.gov.br); [www.gov.br/compras](http://www.gov.br/compras)

Retirado do Aviso: O Aviso da Dispensa encontra-se disponível no site da Prefeitura Municipal de Valença-RJ ([www.valenca.rj.gov.br](http://www.valenca.rj.gov.br)); [www.comprasgovernamentais.gov.br](http://www.comprasgovernamentais.gov.br); [www.gov.br/compras](http://www.gov.br/compras)

**Informações:** (24) 2453.2792 – e-mail: [compraspmv@gmail.com](mailto:compraspmv@gmail.com)

**Horário:** 12:00 às 17:00 horas.

**Vanessa Cristina Pereira Fraga**  
Diretora do Departamento de Compras

**DISPENSA DE LICITAÇÃO**

Processo Administrativo nº: 709/2024

**Objeto:** Exame MANOMETRIA ANORRETAL destinado a atender paciente hipossuficiente

**Informações:** (24) 2453-2696 – e-mail: [smscompras@yahoo.com.br](mailto:smscompras@yahoo.com.br)

Aline de Oliveira  
Agente de Contratação/FMS

**ATA DE REGISTRO DE PREÇOS Nº 015/2024**  
**( PUBLICAÇÃO )**

**Órgão Gerenciador:** Departamento de Material, Compras e Licitações – PMV

**Fundamento:** Processo Administrativo nº 23.920/2023

**Modalidade:** Pregão Eletrônico (Para Registro de Preços) nº 058/2023

**Objeto:** Aquisição de gêneros alimentícios/carnes, destinados às escolas e creches municipais – Secretaria Municipal de Educação.  
**Beneficiário:** COMÉRCIO DE GÊNEROS ALIMENTÍCIOS VIEIRA LTDA.

| Item | Qde    | Unid | Descrição  | Valor Unitário | Valor Total      | Marca   |
|------|--------|------|--|----------------|------------------|---------|
| 01   | 38.275 | Kg   | CARNE BOVINA, PATINHO MOÍDO - Especificações conforme o Edital.    | R\$ 31,47      | R\$ 1.204.514,25 | Própria |
| 02   | 38.275 | Kg   | CARNE BOVINA, PATINHO EM CUBOS - Especificações conforme o Edital. | R\$ 31,47      | R\$ 1.204.514,25 | Própria |
| 03   | 13.135 | Kg   | CARNE SUÍNA LOMBO - Especificações conforme o Edital.              | R\$ 16,97      | R\$ 222.900,95   | Própria |
| 04   | 47.670 | Kg   | FILÉ DE PEITO DE FRANGO - Especificações conforme o Edital.        | R\$ 12,98      | R\$ 618.756,60   | Própria |
| 06   | 7.660  | Kg   | MOELA (MIÚDO DE FRANGO - Especificações conforme o Edital.         | R\$ 7,50       | R\$ 57.450,00    | Própria |

**ATA DE REGISTRO DE PREÇOS Nº 015/2024**  
**( PUBLICAÇÃO )**

**Órgão Gerenciador:** Departamento de Material, Compras e Licitações – PMV

**Fundamento:** Processo Administrativo nº 23.920/2023

**Modalidade:** Pregão Eletrônico (Para Registro de Preços) nº 058/2023

**Objeto:** Aquisição de gêneros alimentícios/carnes, destinados às escolas e creches municipais – Secretaria Municipal de Educação.  
**Beneficiário:** M.J.A. COMÉRCIO ATACADISTA LTDA



| Item | Qde    | Unid | Descrição   | Valor Unitário | Valor Total    | Marca  |
|------|--------|------|---|----------------|----------------|--------|
| 07   | 30.000 | Dz   | OVO BRANCO DE GALINHA - Especificações conforme o Edital. | R\$ 7,45       | R\$ 223.500,00 | Pommer |

**ATA DE REGISTRO DE PREÇOS Nº 015/2024  
( PUBLICAÇÃO)****Órgão Gerenciador: Departamento de Material, Compras e Licitações – PMV****Fundamento: Processo Administrativo nº 23.920/2023****Modalidade: Pregão Eletrônico (Para Registro de Preços) nº 058/2023****Objeto: Aquisição de gêneros alimentícios/carnes, destinados às escolas e creches municipais – Secretaria Municipal de Educação.****Beneficiário: SILVEIRA MP COMÉRCIO E SERVIÇO LTDA.**

| Item | Qde   | Unid | Descrição  | Valor Unitário | Valor Total    | Marca  |
|------|-------|------|--|----------------|----------------|--------|
| 05   | 9.395 | Kg   | POSTA DE CAÇÃO - Especificações conforme o Edital. | R\$ 29,89      | R\$ 280.816,55 | Friboi |

**ATA DE REGISTRO DE PREÇOS Nº 026/2023  
(2ª PUBLICAÇÃO)****Órgão Gerenciador: Departamento de Material, Compras e Licitações – PMV****Fundamento: Processo Administrativo nº 5.982/2023****Modalidade: Pregão Eletrônico (Para Registro de Preços) nº 033/2023****Objeto: Aquisição de produtos diversos, destinados a atender a Secretaria Municipal de Assistência Social.****Beneficiário: ACR Representações Ltda.**

| Item | Qde | Unid | Descrição   | Valor Unitário | Valor Total  | Marca |
|------|-----|------|---|----------------|--------------|-------|
| 02   | 30  | Kg   | Alho (Especificações conforme o edital)             | R\$ 17,90      | R\$ 537,00   | Ceasa |
| 04   | 36  | Maço | Brócolis (Especificações conforme o edital)         | R\$ 8,20       | R\$ 295,20   | Ceasa |
| 08   | 38  | Kg   | Couve flor (Especificações conforme o edital)       | R\$ 7,90       | R\$ 300,20   | Ceasa |
| 10   | 204 | Kg   | Laranja Pêra (Especificações conforme o edital)     | R\$ 3,75       | R\$ 765,00   | Ceasa |
| 11   | 26  | Kg   | Limão (Especificações conforme o edital)            | R\$ 3,96       | R\$ 102,96   | Ceasa |
| 12   | 180 | Kg   | Maçã nacional (Especificações conforme o edital)    | R\$ 8,16       | R\$ 1.468,80 | Ceasa |
| 13   | 72  | Kg   | Manga Palmer (Especificações conforme o edital)     | R\$ 4,89       | R\$ 352,08   | Ceasa |
| 16   | 36  | Kg   | Pera Argentina (Especificações conforme o edital)   | R\$ 9,98       | R\$ 359,28   | Ceasa |
| 17   | 36  | Kg   | Vagem macarrão (Especificações conforme o edital)   | R\$ 6,90       | R\$ 248,40   | Ceasa |
| 18   | 24  | Kg   | Inhame de cabeça (Especificações conforme o edital) | R\$ 6,90       | R\$ 165,60   | Ceasa |



|    |       |       |  |           |              |              |
|----|-------|-------|--|-----------|--------------|--------------|
| 20 | 36    | Kg    | Repolho (Especificações conforme o edital)                                   | R\$ 2,85  | R\$ 102,60   | Ceasa        |
| 21 | 48    | Kg    | Abobrinha brasileira (Especificações conforme o edital)                      | R\$ 3,89  | R\$ 186,72   | Ceasa        |
| 22 | 36    | Kg    | Pepino (Especificações conforme o edital)                                    | R\$ 3,94  | R\$ 141,84   | Ceasa        |
| 23 | 36    | Kg    | Berinjela (Especificações conforme o edital)                                 | R\$ 5,29  | R\$ 190,44   | Ceasa        |
| 24 | 96    | Kg    | Tomate (Especificações conforme o edital)                                    | R\$ 6,48  | R\$ 622,08   | Ceasa        |
| 25 | 50    | Kg    | Beterraba (Especificações conforme o edital)                                 | R\$ 4,74  | R\$ 237,00   | Ceasa        |
| 26 | 48    | Kg    | Batata doce (Especificações conforme o edital)                               | R\$ 3,89  | R\$ 186,72   | Ceasa        |
| 28 | 168   | Kg    | Banana d'água (Especificações conforme o edital)                             | R\$ 3,89  | R\$ 653,52   | Ceasa        |
| 29 | 70    | Unid  | Alface crespa (Especificações conforme o edital)                             | R\$ 2,50  | R\$ 175,00   | Ceasa        |
| 30 | 70    | Unid  | Espinafre (Especificações conforme o edital)                                 | R\$ 2,35  | R\$ 164,50   | Ceasa        |
| 31 | 36    | Unid  | Couve manteiga (Especificações conforme o edital)                            | R\$ 3,40  | R\$ 122,40   | Ceasa        |
| 32 | 60    | Unid  | Cheiro verde (Especificações conforme o edital)                              | R\$ 2,65  | R\$ 159,00   | Ceasa        |
| 33 | 48    | Unid  | Agrião (Especificações conforme o edital)                                    | R\$ 2,35  | R\$ 112,80   | Ceasa        |
| 36 | 125   | Pcte  | Arroz parbolizado (Especificações conforme o edital)                         | R\$ 18,88 | R\$ 2.360,00 | Pagliarin    |
| 37 | 03    | Unid  | Adoçante dietético líquido com STEVIA (Especificações conforme o edital)     | R\$ 6,99  | R\$ 20,97    | Assugrin     |
| 38 | 168   | Pcte  | Amido de Milho (Especificações conforme o edital)                            | R\$ 1,87  | R\$ 314,16   | Pereira      |
| 39 | 250   | Sachê | Extrato de tomate simples concentradoeira (Especificações conforme o edital) | R\$ 1,59  | R\$ 397,50   | Pramesa      |
| 42 | 312   | Pcte  | Feijão preto (Especificações conforme o edital)                              | R\$ 5,69  | R\$ 1.775,28 | Alfa         |
| 43 | 20    | Unid  | Fermento em pó (Especificações conforme o edital)                            | R\$ 2,43  | R\$ 48,60    | Dona Benta   |
| 51 | 80    | Unid  | Óleo Vegetal de Soja (Especificações conforme o edital)                      | R\$ 5,59  | R\$ 447,20   | Coamo        |
| 57 | 20    | Kg    | Queijo muçarela fatiado (Especificações conforme o edital)                   | R\$ 32,80 | R\$ 656,00   | Porto Alegre |
| 65 | 2.000 | Unid  | Leite longa vida integral UHT tipo A - 1 litro                               | R\$ 4,88  | R\$ 9.760,00 | Porto Alegre |
| 71 | 50    | Pcte  | Milho de pipoca tipo 1 (Especificações conforme o edital)                    | R\$ 3,17  | R\$ 158,50   | Pereira      |
| 72 | 12    | Pcte  | Canjica branca de milho pacote 500 gr.                                       | R\$ 4,50  | R\$ 54,00    | Pereira      |



|     |     |      |   |           |              |             |
|-----|-----|------|---|-----------|--------------|-------------|
| 74  | 10  | Pcte | Cravo – 20 gr   | R\$ 4,49  | R\$ 44,90    | Chineizinho |
| 75  | 10  | Pcte | Canela em pau – 20 gr   | R\$ 3,50  | R\$ 35,00    | Chineizinho |
| 76  | 10  | Pcte | Canela em pó – 35gr   | R\$ 5,29  | R\$ 52,90    | Chineizinho |
| 79  | 180 | Pcte | Biscoito salgado, tipo água e sal (Especificações conforme o edital)                          | R\$ 4,15  | R\$ 747,00   | Juvis       |
| 80  | 120 | Pcte | Biscoito doce, tipo Leite (Especificações conforme o edital)                                  | R\$ 4,15  | R\$ 498,00   | Juvis       |
| 84  | 150 | Kg   | Carne bovina, Patinho moído (Especificações conforme o edital)                                | R\$ 28,80 | R\$ 4.320,00 | Landim      |
| 91  | 30  | Kg   | Carne seca corte traseiro (Especificações conforme o edital)                                  | R\$ 31,45 | R\$ 943,50   | Landim      |
| 94  | 60  | Kg   | Pernil de porco sem osso (Especificações conforme o edital)                                   | R\$ 14,20 | R\$ 852,00   | Landim      |
| 95  | 36  | Kg   | Fígado de boi (Especificações conforme o edital)  | R\$ 8,99  | R\$ 323,64   | Landim      |
| 96  | 50  | Kg   | Carne bovina alcatra em bife (Especificações conforme o edital)                               | R\$ 29,70 | R\$ 1.485,00 | Landim      |
| 108 | 24  | Unid | Pano de chão: de 1ª qualidade, xadrez azul, 100% algodão, 60 x 80 cm, alto poder de absorção. | R\$ 4,50  | R\$ 108,00   | Avancer     |

-Marcas e valores não foram alterados

**ATA DE REGISTRO DE PREÇOS Nº 026/2023  
 (2ª PUBLICAÇÃO)**

**Órgão Gerenciador: Departamento de Material, Compras e Licitações – PMV**

**Fundamento: Processo Administrativo nº 5.982/2023**

**Modalidade: Pregão Eletrônico (Para Registro de Preços) nº 033/2023**

**Objeto: Aquisição de produtos diversos, destinados a atender a Secretaria Municipal de Assistência Social.**

**Beneficiário: AVILA & MOURA – COMÉRCIO DE FRIOS LTDA.**

| Item | Qde | Unid | Descrição   | Valor Unitário | Valor Total | Marca     |
|------|-----|------|---|----------------|-------------|-----------|
| 35   | 250 | Pcte | Açúcar refinado (Especificações conforme o edital)                      | R\$ 3,89       | R\$ 972,50  | Topçúcar  |
| 44   | 50  | Kg   | Fubá (Especificações conforme o edital)                                 | R\$ 2,60       | R\$ 130,00  | Campo Bom |
| 46   | 30  | Kg   | Macarrão espaguete (Especificações conforme o edital)                   | R\$ 6,20       | R\$ 186,00  | Cadore    |
| 49   | 60  | Pote | Margarina (Especificações conforme o edital)                            | R\$ 5,30       | R\$ 318,00  | Vigor     |
| 58   | 20  | Kg   | Presunto fatiado (Especificações conforme o edital)                     | R\$ 16,50      | R\$ 330,00  | Landim    |
| 61   | 10  | Unid | Azeite português extra virgem 500 ml (Especificações conforme o edital) | R\$ 23,47      | R\$ 234,70  | Cocinero  |
| 63   | 50  | Unid | Leite condensado (Especificações conforme o edital)                     | R\$ 5,60       | R\$ 280,00  | Italac    |
| 66   | 20  | Unid | Maionese 500grs.  | R\$ 5,10       | R\$ 102,00  | Mesa      |



|    |    |      |   |           |            |           |
|----|----|------|---|-----------|------------|-----------|
| 67 | 25 | Lata | Atum ralado - embalagem em lata de folha de flandres, com verniz sanitário -1 70 gr | R\$ 5,70  | R\$ 142,50 | 88        |
| 78 | 36 | Unid | Bebida Láctea Fermentada (Especificações conforme o edital)                         | R\$ 6,50  | R\$ 234,00 | Milk Mix  |
| 92 | 15 | Kg   | Bacon defumado (Especificações conforme o edital)                                   | R\$ 21,00 | R\$ 315,00 | Cia carne |

-Marcas e valores não foram alterados

**ATA DE REGISTRO DE PREÇOS Nº 026/2023  
(2ª PUBLICAÇÃO)**

Órgão Gerenciador: Departamento de Material, Compras e Licitações – PMV

Fundamento: Processo Administrativo nº 5.982/2023

Modalidade: Pregão Eletrônico (Para Registro de Preços) nº 033/2023

Objeto: Aquisição de produtos diversos, destinados a atender a Secretaria Municipal de Assistência Social.

Beneficiário: BLESS INDÚSTRIA BRASILEIRA DE COSMÉTICOS LTDA.

| Item | Qde | Unid | Descrição                          | Valor Unitário | Valor Total  | Marca   |
|------|-----|------|------------------------------------|----------------|--------------|---------|
| 127  | 170 | Unid | Condicionador de cabelo com 350 ml | R\$ 6,50       | R\$ 1.105,00 | Própria |
| 140  | 170 | Unid | Shampoo – 350 ml                   | R\$ 6,45       | R\$ 1.096,50 | Própria |

-Marcas e valores não foram alterados

**ATA DE REGISTRO DE PREÇOS Nº 026/2023  
(2ª PUBLICAÇÃO)**

Órgão Gerenciador: Departamento de Material, Compras e Licitações – PMV

Fundamento: Processo Administrativo nº 5.982/2023

Modalidade: Pregão Eletrônico (Para Registro de Preços) nº 033/2023

Objeto: Aquisição de produtos diversos, destinados a atender a Secretaria Municipal de Assistência Social.

Beneficiário: DISTRIBUIDORA BRAZLIMP LTDA.

| Item | Qde | Unid   | Descrição  | Valor Unitário | Valor Total | Marca      |
|------|-----|--------|--|----------------|-------------|------------|
| 97   | 120 | Litros | Cloro (Especificações conforme o edital)                     | R\$ 3,10       | R\$ 372,00  | Reiclean   |
| 98   | 36  | Unid   | Álcool 70% (Especificações conforme o edital)                | R\$ 6,19       | R\$ 222,84  | Tex        |
| 99   | 100 | Unid   | Amaciante (Especificações conforme o edital)                 | R\$ 3,04       | R\$ 304,00  | Dealer     |
| 102  | 40  | Unid   | Desinfetante (Especificações conforme o edital)              | R\$ 3,45       | R\$ 138,00  | Dealer     |
| 106  | 20  | Maço   | Fósforo (Especificações conforme o edital)                   | R\$ 2,56       | R\$ 51,20   | Lider      |
| 107  | 20  | Unid   | Limpador multiuso (Especificações conforme o edital)         | R\$ 2,00       | R\$ 40,00   | Barra      |
| 110  | 12  | Unid   | Passador de cera (Especificações conforme o edital)          | R\$ 10,23      | R\$ 122,76  | Esponflora |
| 111  | 12  | Unid   | Rodo de plástico de 40 cm (Especificações conforme o edital) | R\$ 5,50       | R\$ 66,00   | Dama       |
| 112  | 120 | Unid   | Sabão em pó (Especificações conforme o edital)               | R\$ 3,55       | R\$ 426,00  | Clarim     |
| 113  | 100 | Pcte   | Sabão de coco (Especificações conforme o edital)             | R\$ 2,99       | R\$ 299,00  | Marluce    |





|     |     |      |   |           |              |                 |
|-----|-----|------|---|-----------|--------------|-----------------|
| 118 | 12  | Unid | Escova de lavar roupa   | R\$ 2,37  | R\$ 28,44    | Toq             |
| 119 | 48  | Unid | Flanela para limpeza medidas aproximadas: 38 x 58 cm - material 100% algodão                                    | R\$ 1,91  | R\$ 91,68    | CCA             |
| 120 | 10  | Unid | Pá para lixo produto com base galvanizada e côncava medidas: 21 cm x 20 cm com cabo de madeira medindo 50cm     | R\$ 4,99  | R\$ 49,90    | Dama            |
| 121 | 20  | Cx   | Vela n° 5   | R\$ 6,49  | R\$ 129,80   | Paraná          |
| 122 | 12  | Unid | Lustra móveis 500 ml  | R\$ 5,99  | R\$ 71,88    | Barbarex        |
| 123 | 20  | Unid | Vassoura de piaçava de nylon com cabo n 05 - leque 27 cm altura da piaçava 12 cm                                | R\$ 7,19  | R\$ 143,80   | Toq             |
| 125 | 200 | Unid | Creme dental adulto com 1.500 ppm de flúor – tripla proteção refrescante – sabor menta - tubo plástico de 70 gr | R\$ 1,31  | R\$ 262,00   | Freedent        |
| 126 | 200 | Unid | Absorvente higiênico descartável (Especificações conforme o edital)   | R\$ 1,81  | R\$ 362,00   | Definity        |
| 133 | 50  | Unid | Loção repelente de insetos para o corpo - em creme - 200 ml   | R\$ 16,99 | R\$ 849,50   | OFF             |
| 135 | 20  | Pcte | Fralda descartável infantil – tamanho P (Especificações conforme o edital)                                      | R\$ 9,28  | R\$ 185,60   | Lippy           |
| 136 | 60  | Pcte | Fralda descartável infantil – tamanho M (Especificações conforme o edital)                                      | R\$ 9,28  | R\$ 556,80   | Lippy           |
| 137 | 90  | Pcte | Fralda descartável infantil – tamanho G (Especificações conforme o edital)                                      | R\$ 19,99 | R\$ 1.799,10 | Lippy           |
| 139 | 250 | Unid | Sabonete em barra corporal – 90 gr  | R\$ 0,94  | R\$ 235,00   | Marluce         |
| 146 | 20  | Unid | Shampoo infantil (Especificações conforme o edital)   | R\$ 8,90  | R\$ 178,00   | Mega aroma Kids |

-Marcas e valores não foram alterados

**ATA DE REGISTRO DE PREÇOS Nº 026/2023  
 (2ª PUBLICAÇÃO)**

**Órgão Gerenciador: Departamento de Material, Compras e Licitações – PMV**

**Fundamento: Processo Administrativo nº 5.982/2023**

**Modalidade: Pregão Eletrônico (Para Registro de Preços) nº 033/2023**

**Objeto: Aquisição de produtos diversos, destinados a atender a Secretaria Municipal de Assistência Social.**

**Beneficiário: DISTRIBUIDORA DE CESTAS VASSOURAS LTDA.**

| Item | Qde | Unid | Descrição   | Valor Unitário | Valor Total | Marca |
|------|-----|------|---|----------------|-------------|-------|
| 01   | 48  | Kg   | Abóbora Madura (Especificações conforme o edital) | R\$ 3,44       | R\$ 165,12  | ABD   |
| 03   | 50  | Kg   | Batata Inglesa (Especificações conforme o edital) | R\$ 3,43       | R\$ 171,50  | ABD   |
| 05   | 96  | Kg   | Cebola (Especificações conforme o edital)         | R\$ 3,47       | R\$ 333,12  | ABD   |
| 06   | 60  | Kg   | Cenoura (Especificações conforme o edital)        | R\$ 5,64       | R\$ 338,40  | ABD   |
| 07   | 42  | Kg   | Chuchu (Especificações conforme o edital)         | R\$ 2,84       | R\$ 119,28  | ABD   |
| 09   | 24  | Kg   | Banana prata (Especificações conforme o edital)   | R\$ 5,67       | R\$ 136,08  | ABD   |



|     |     |      |   |           |            |             |
|-----|-----|------|---|-----------|------------|-------------|
| 14  | 36  | Kg   | Maracujá (Especificações conforme o edital)   | R\$ 9,24  | R\$ 332,64 | ABD         |
| 15  | 132 | Kg   | Melancia (Especificações conforme o edital)   | R\$ 3,34  | R\$ 440,80 | ABD         |
| 19  | 48  | Kg   | Aipim (Especificações conforme o edital)  | R\$ 3,47  | R\$ 166,56 | ABD         |
| 27  | 96  | Unid | Mamão papaia (Especificações conforme o edital)   | R\$ 3,44  | R\$ 330,24 | ABD         |
| 34  | 36  | Kg   | Uva sem caroço (Especificações conforme o edital)   | R\$ 19,97 | R\$ 718,92 | ABD         |
| 48  | 30  | Pcte | Macarrão talharim(Especificações conforme o edital)   | R\$ 4,98  | R\$ 149,40 | Todeschine  |
| 55  | 90  | Unid | Achocolatado em pó (Especificações conforme o edital)   | R\$ 8,97  | R\$ 807,30 | Carioca     |
| 56  | 30  | Unid | Queijo parmesão ralado embalagem lacrada de 100 gr.   | R\$ 6,75  | R\$ 202,50 | Bretutti    |
| 60  | 04  | Unid | Azeitona verde 500 gr.  | R\$ 12,45 | R\$ 49,80  | Vale Fertil |
| 62  | 18  | Unid | Vinagre de maçã 750 ml  | R\$ 3,48  | R\$ 62,64  | Neval       |
| 64  | 50  | Unid | Creme de leite (Especificações conforme o edital)   | R\$ 3,28  | R\$ 164,00 | Triangulo   |
| 73  | 10  | Pcte | Orégano pacote – 50 gr  | R\$ 3,75  | R\$ 37,50  | Da roça     |
| 82  | 120 | Pcte | Biscoito doce, tipo Rosquinha (Especificações conforme o edital)  | R\$ 3,89  | R\$ 466,80 | Cadore      |
| 93  | 60  | Kg   | Linguiça de pernil para churrasco (Especificações conforme o edital)  | R\$ 13,98 | R\$ 838,80 | Suinco      |
| 101 | 24  | Tube | Creme dental infantil (Especificações conforme o edital)  | R\$ 1,79  | R\$ 42,96  | Dentil      |
| 104 | 60  | Pcte | Esponja de aço (Especificações conforme o edital)   | R\$ 1,63  | R\$ 97,80  | Qbrilho     |
| 105 | 70  | Unid | Esponja Multiuso dupla face(Especificações conforme o edital)   | R\$ 0,59  | R\$ 41,30  | Jeitosa     |
| 115 | 40  | Pcte | Saco plástico de lixo (Especificações conforme o edital)  | R\$ 13,87 | R\$ 554,80 | Clarus      |
| 116 | 02  | Pcte | Saco plástico de lixo (Especificações conforme o edital)  | R\$ 22,88 | R\$ 45,76  | Clarus      |
| 130 | 48  | Unid | Esponja de banho nylon  | R\$ 1,89  | R\$ 90,72  | Fresh       |
| 131 | 48  | Unid | Loção hidratante corporal 200 ml  | R\$ 6,97  | R\$ 334,56 | Skala       |
| 141 | 60  | Unid | Desodorante feminino rollon 90 ml   | R\$ 6,48  | R\$ 388,80 | Skala       |
| 142 | 70  | Unid | Desodorante masculino rollon 90ml   | R\$ 6,48  | R\$ 453,60 | Skala       |
| 143 | 12  | Unid | Algodão hidrófilo composto de fibras 100% algodão, alvejadas, transformadas em mantas uniformes e isentas de impurezas – embalagem com 50 gramas. | R\$ 2,94  | R\$ 35,28  | Topz        |



|     |    |      |                                     |          |            |      |
|-----|----|------|-------------------------------------|----------|------------|------|
| 144 | 50 | Cx   | Haste flexível caixa de 75 unidades | R\$ 1,79 | R\$ 89,50  | Topz |
| 145 | 30 | Unid | Lâmpada econômica – 60W             | R\$ 4,54 | R\$ 136,20 | Kian |

-Marcas e valores não foram alterados

**ATA DE REGISTRO DE PREÇOS Nº 026/2023**  
(2ª PUBLICAÇÃO)

Órgão Gerenciador: Departamento de Material, Compras e Licitações – PMV

Fundamento: Processo Administrativo nº 5.982/2023

Modalidade: Pregão Eletrônico (Para Registro de Preços) nº 033/2023

Objeto: Aquisição de produtos diversos, destinados a atender a Secretaria Municipal de Assistência Social.

Beneficiário: KARLA KAROLINE FONTES MENESES.

| Item | Qde | Unid    | Descrição  | Valor Unitário | Valor Total | Marca    |
|------|-----|---------|--|----------------|-------------|----------|
| 114  | 36  | Unid    | Sabonete infantil glicerinado (Especificações conforme o edital) | R\$ 2,17       | R\$ 78,12   | 123 Baby |
| 128  | 36  | Unid    | Creme para pentear cabelo com 300 ml                             | R\$ 5,12       | R\$ 184,32  | Veneza   |
| 132  | 25  | Unid    | Curativo adesivo - com 25 unidades                               | R\$ 4,22       | R\$ 105,50  | Use It   |
| 138  | 50  | Cartela | Barbeador descartável - cartela com 2 unidades                   | R\$ 1,94       | R\$ 97,00   | Maxi Cor |

-Marcas e valores não foram alterados

**ATA DE REGISTRO DE PREÇOS Nº 026/2023**  
(2ª PUBLICAÇÃO)

Órgão Gerenciador: Departamento de Material, Compras e Licitações – PMV

Fundamento: Processo Administrativo nº 5.982/2023

Modalidade: Pregão Eletrônico (Para Registro de Preços) nº 033/2023

Objeto: Aquisição de produtos diversos, destinados a atender a Secretaria Municipal de Assistência Social.

Beneficiário: PIUNATURE COMÉRCIO DE COSMÉTICOS E ALIMENTOS LTDA.

| Item | Qde | Unid | Descrição   | Valor Unitário | Valor Total | Marca   |
|------|-----|------|---|----------------|-------------|---------|
| 124  | 180 | Unid | Escova dental adulto (Especificações conforme o edital) | R\$ 0,90       | R\$ 162,00  | Própria |
| 134  | 30  | Unid | Creme contra assadura hipoalergenico – 90gr             | R\$ 12,00      | R\$ 360,00  | Própria |

-Marcas e valores não foram alterados

**ATA DE REGISTRO DE PREÇOS Nº 026/2023**  
(2ª PUBLICAÇÃO)

Órgão Gerenciador: Departamento de Material, Compras e Licitações – PMV

Fundamento: Processo Administrativo nº 5.982/2023

Modalidade: Pregão Eletrônico (Para Registro de Preços) nº 033/2023

Objeto: Aquisição de produtos diversos, destinados a atender a Secretaria Municipal de Assistência Social.

Beneficiário: VINAQUE COMÉRCIO DE ALIMENTOS LTDA.

| Item | Qde | Unid | Descrição  | Valor Unitário | Valor Total | Marca   |
|------|-----|------|--|----------------|-------------|---------|
| 40   | 25  | Pcte | Farinha de mandioca torrada (Especificações conforme o edital) | R\$ 3,99       | R\$ 99,75   | Pirão   |
| 41   | 65  | Kg   | Farinha de trigo (Especificações conforme o edital)            | R\$ 4,04       | R\$ 262,60  | Cocamar |



|     |     |      |   |           |              |                |
|-----|-----|------|---|-----------|--------------|----------------|
| 45  | 80  | Cx   | Gelatina COMUM (Especificações conforme o edital)   | R\$ 1,02  | R\$ 81,60    | Yeba           |
| 47  | 30  | Pcte | Macarrão parafuso (Especificações conforme o edital)  | R\$ 3,89  | R\$ 116,70   | Cadore         |
| 50  | 200 | Unid | Mistura para Mingau (Especificações conforme o edital)  | R\$ 5,05  | R\$ 1.010,00 | Alcabom        |
| 52  | 100 | Pcte | Pó de café à vácuo (Especificações conforme o edital)   | R\$ 11,76 | R\$ 1.176,00 | Odebrecht      |
| 53  | 50  | Pcte | Sal marinho (Especificações conforme o edital)  | R\$ 1,18  | R\$ 59,00    | Cristal        |
| 54  | 20  | Pcte | Farinha de rosca (Especificações conforme o edital)   | R\$ 5,16  | R\$ 103,20   | Campo Bom      |
| 59  | 40  | Pcte | Batata palha fina, sequinha e crocante. (Especificações conforme o edital)                        | R\$ 10,20 | R\$ 408,00   | Fio de ouro    |
| 68  | 48  | Lata | Sardinha em conserva (Especificações conforme o edital)   | R\$ 3,95  | R\$ 189,60   | Gomes da Costa |
| 69  | 24  | Lata | Ervilha (Especificações conforme o edital)  | R\$ 3,23  | R\$ 77,52    | Só fruta       |
| 70  | 42  | Lata | Milho verde em conserva lata de 200 gr  | R\$ 2,88  | R\$ 120,96   | Ramy           |
| 77  | 20  | Pcte | Coco ralado seco, sem açúcar. (Especificações conforme o edital)                                  | R\$ 4,55  | R\$ 91,00    | Apti           |
| 81  | 120 | Pcte | Biscoito doce, tipo Maisena (Especificações conforme o edital)                                    | R\$ 4,16  | R\$ 499,20   | Cadore         |
| 83  | 24  | Kg   | Queijo Minas Frescal (Especificações conforme o edital)   | R\$ 39,90 | R\$ 957,60   | Maná           |
| 100 | 30  | Unid | Cera Líquida (Especificações conforme o edital)   | R\$ 3,65  | R\$ 109,50   | Rouxinol       |
| 103 | 200 | Unid | Detergente (Especificações conforme o edital)   | R\$ 1,42  | R\$ 284,00   | Solaire        |
| 109 | 250 | Pcte | Papel higiênico folha dupla (Especificações conforme o edital)                                    | R\$ 3,84  | R\$ 960,00   | Beli Grif      |
| 117 | 12  | Unid | Balde plástico - resistente – com alça para facilitar ao manusear - com alça de ferro - 20 litros | R\$ 10,10 | R\$ 121,20   | Plasutil       |
| 129 | 36  | Unid | Fio dental encerado - rolo com 100 metros   | R\$ 3,48  | R\$ 125,28   | Hillo          |

-Marcas e valores não foram alterados

**ATA DE REGISTRO DE PREÇOS Nº 027/2023  
(3ª PUBLICAÇÃO)**

Órgão Gerenciador: Departamento de Material, Compras e Licitações – PMV

Fundamento: Processo Administrativo nº 15.540/2023

Modalidade: Pregão Eletrônico (Para Registro de Preços) nº 027/2023

Objeto: Aquisição de várias unidades de materiais gráficos para a Secretaria de Administração com objetivo de manter uma ótica qualidade de serviços e atender as demandas dos setores lotados na Secretaria Municipal de Administração.

Beneficiário: AYER FELIPE DE FARIA NETO.

| Item | Qde | Unid | Descrição  | Valor Unitário | Valor Total  | Marca |
|------|-----|------|--|----------------|--------------|-------|
| 06   | 30  | Unid | Confecção de 30 livros de protocolo, capa dura preta, com 100(cem) folhas cada livro – frente e verso – em papel sulfite – apergaminhado (AP) 75 gr., medindo 23,3 cm X 18,3 cm, encadernação tipo brochura (Modelo 7) | R\$ 92,00      | R\$ 2.760,00 | -     |

-Marcas e valores não foram alterados



**ATA DE REGISTRO DE PREÇOS Nº 027/2023**  
**(3ª PUBLICAÇÃO)****Órgão Gerenciador: Departamento de Material, Compras e Licitações – PMV****Fundamento: Processo Administrativo nº 15.540/2023****Modalidade: Pregão Eletrônico (Para Registro de Preços) nº 027/2023****Objeto: Aquisição de várias unidades de materiais gráficos para a Secretaria de Administração com objetivo de manter uma ótica qualidade de serviços e a atender as demandas dos setores lotados na Secretaria Municipal de Administração.****Beneficiário: BELLA'S GRÁFICA EIRELI – ME.**

| Item | Qde    | Unid   | Descrição  | Valor Unitário | Valor Total  | Marca |
|------|--------|--------|--|----------------|--------------|-------|
| 01   | 500    | Blocos | Confecção de bloco de requisição interno para materiais 50 X2 vias em papel AP 56g., tamanho 20x14 cm, primeira via destacável colado e 2 grampos (Modelo 1)                     | R\$ 3,34       | R\$ 1.670,00 | -     |
| 02   | 30     | Blocos | Confecção de bloco de carga de protocolo 50x2 vias em papel AP 56g., tamanho 20 X 15 cm, primeira via destacável colado e 2 grampos (Modelo 2)                                   | R\$ 5,50       | R\$ 165,00   | -     |
| 05   | 40.000 | Unid   | Confecção de 18.000 folhas de informação – frente e verso papel em papel sulfite – apergaminhado (AP) 75 gr. – tamanho 29,7 cm X 21 cm (Modelo 6)                                | R\$ 0,07       | R\$ 2.800,00 | -     |
| 07   | 10.000 | Unid   | Confecção folhas de requerimento unificado servidor tamanho A4, 29,7 cm X 21 cm, impressa somente na frente, em papel sulfite apergaminhado (AP) 75 gr., papel branco (Modelo 8) | R\$ 0,07       | R\$ 700,00   | -     |
| 08   | 10.000 | Unid   | Confecção folhas de requerimento unificado tamanho A4, 29,7 cm X 21 cm, impressa somente na frente, em papel sulfite apergaminhado (AP)75 gr., papel branco (Modelo 9)           | R\$ 0,07       | R\$ 700,00   | -     |
| 11   | 3.000  | Unid   | Envelopes 114 X 229 mm branco em papel 75g. com timbre do município preto 1/0 (Modelo 11)  | R\$ 0,18       | R\$ 540,00   | -     |

-Marcas e valores não foram alterados

**ATA DE REGISTRO DE PREÇOS Nº 027/2023**  
**(3ª PUBLICAÇÃO)****Órgão Gerenciador: Departamento de Material, Compras e Licitações – PMV****Fundamento: Processo Administrativo nº 15.540/2023****Modalidade: Pregão Eletrônico (Para Registro de Preços) nº 027/2023****Objeto: Aquisição de várias unidades de materiais gráficos para a Secretaria de Administração com objetivo de manter uma ótica qualidade de serviços e a atender as demandas dos setores lotados na Secretaria Municipal de Administração.****Beneficiário: GRÁFICA BORGES DE CAMPO GRANDE LTDA.**

| Item | Qde   | Unid | Descrição  | Valor Unitário | Valor Total | Marca |
|------|-------|------|--|----------------|-------------|-------|
| 09   | 06    | Unid | Confecção de livro "carga de Processos", tamanho das páginas A4, com 100 folhas em papel sulfite ou apergaminhado 75g., encadernado capa dura na cor preta tipo brochura (Modelo 10) | R\$ 110,00     | R\$ 660,00  | -     |
| 10   | 1.000 | Unid | Cartão de Visita 9,5 X 5,5 cm – papel couchê 350 gramas 4/4 – com plastificação fosca e verniz localizado (conforme descrição)   | R\$ 0,35       | R\$ 350,00  | -     |

-Marcas e valores não foram alterados

**ATA DE REGISTRO DE PREÇOS Nº 027/2023**  
**(3ª PUBLICAÇÃO)****Órgão Gerenciador: Departamento de Material, Compras e Licitações – PMV****Fundamento: Processo Administrativo nº 15.540/2023****Modalidade: Pregão Eletrônico (Para Registro de Preços) nº 027/2023****Objeto: Aquisição de várias unidades de materiais gráficos para a Secretaria de Administração com objetivo de manter uma ótica qualidade de serviços e a atender as demandas dos setores lotados na Secretaria Municipal de Administração.****Beneficiário: GRÁFICA MAGNÍFICO LTDA.**



| Item | Qde    | Unid | Descrição  | Valor Unitário | Valor Total   | Marca |
|------|--------|------|--|----------------|---------------|-------|
| 03   | 30.000 | Unid | Confecção de 30.000 capas de processo – ano 2023 – ou 2024 cor azul ou amarelo – em papel cartolina 180 gr. ou sulfite – apergaminhado (AP) 180 gr. – tamanho 46 cm X 32,5 cm (Modelo 4) | R\$ 0,52       | R\$ 15.600,00 | -     |
| 04   | 15.000 | Unid | Confecção de 15.000 cartões de protocolo – ano 2023 cor verde – em papel cartolina 180 gr. ou sulfite – apergaminhado (AP) 180 gr. – tamanho 11 cm X 10 cm (Modelo 5)                    | R\$ 0,05       | R\$ 750,00    | -     |
| 12   | 3.000  | Unid | Envelopes 260 X 360 mm pardo em papel 80g. com timbre do município preto 1/0 (Modelo 12)   | R\$ 0,49       | R\$ 1.470,00  | -     |

-Marcas e valores não foram alterados

**ATA DE REGISTRO DE PREÇOS Nº 011/2024  
( PUBLICAÇÃO )**

Órgão Gerenciador: Departamento de Material, Compras e Licitações – PMV

Fundamento: Processo Administrativo nº 23.923/2023

Modalidade: Pregão Eletrônico (Para Registro de Preços) nº 067/2023

Objeto: Aquisição de Hortifruti, destinados às escolas e creches municipais – Secretaria Municipal de Educação.

Beneficiário: E.R. DE OLIVEIRA COMÉRCIO DE ALIMENTOS.

| Item | Qde    | Unid | Descrição   | Valor Unitário | Valor Total   | Marca |
|------|--------|------|---|----------------|---------------|-------|
| 06   | 16.000 | Kg   | Batata Inglesa, de 1ª qualidade, de colheita recente, in natura   | R\$ 3,59       | R\$ 57.440,00 | Ceasa |
| 08   | 20.000 | Kg   | Cenoura, de 1ª qualidade, cor laranja vivo, sem rama, fresca, compacta e firme                          | R\$ 3,49       | R\$ 69.800,00 | Ceasa |
| 11   | 10.000 | Kg   | Goiaba, de 1ª qualidade, vermelha, subgrupo verde amarela, classe 8, extra, íntegra                     | R\$ 6,49       | R\$ 64.900,00 | Ceasa |
| 17   | 3.000  | Kg   | Maracujá, de 1ª qualidade, casca lisa, coloração amarelo alaranjado, polpa suculenta e doce             | R\$ 8,99       | R\$ 26.970,00 | Ceasa |
| 22   | 9.000  | Kg   | Pêra Argentina (tipo Williams), de 1ª qualidade, de colheita recente, com tamanho e coloração uniformes | R\$ 8,49       | R\$ 76.410,00 | Ceasa |
| 24   | 1.500  | Kg   | Pimentão verde, de 1ª qualidade, firme e intacto, sem lesões, tamanho e coloração uniformes             | R\$ 5,49       | R\$ 8.235,00  | Ceasa |

**ATA DE REGISTRO DE PREÇOS Nº 011/2024  
( PUBLICAÇÃO )**

Órgão Gerenciador: Departamento de Material, Compras e Licitações – PMV

Fundamento: Processo Administrativo nº 23.923/2023

Modalidade: Pregão Eletrônico (Para Registro de Preços) nº 067/2023

Objeto: Aquisição de Hortifruti, destinados às escolas e creches municipais – Secretaria Municipal de Educação.

Beneficiário: MORELLI DE SOUZA HORTIFRUTI BENFICA LTDA.

| Item | Qde    | Unid | Descrição  | Valor Unitário | Valor Total   | Marca |
|------|--------|------|--|----------------|---------------|-------|
| 01   | 3.500  | Kg   | Abacate, de 1ª qualidade   | R\$ 4,99       | R\$ 17.465,00 | Ceasa |
| 05   | 1.760  | Kg   | Batata Baroa, de 1ª qualidade  | R\$ 8,99       | R\$ 15.822,40 | Ceasa |
| 07   | 6.000  | Maço | Brócolis, de 1ª qualidade, extra, com coloração verde escuro - Maço mínimo 450g                  | R\$ 5,99       | R\$ 35.940,00 | Ceasa |
| 10   | 6.000  | Maço | Couve-flor, de 1ª qualidade, de cor creme, isenta de folha, com cabeça firme e sem áreas escuras | R\$ 6,95       | R\$ 41.700,00 | Ceasa |
| 12   | 2.500  | Kg   | Laranja Lima, de 1ª qualidade, tamanho médio, 120g no mínimo por unidade                         | R\$ 5,85       | R\$ 14.625,00 | Ceasa |
| 13   | 20.000 | Kg   | Laranja Pera, de 1ª qualidade, tamanho médio, 120g no mínimo po unidade                          | R\$ 3,45       | R\$ 69.000,00 | Ceasa |



|             |            |             |  |                       |                    |              |
|-------------|------------|-------------|--|-----------------------|--------------------|--------------|
| 14          | 2.500      | Kg          | Limão Taiti, de 1ª qualidade, sem manchas, com odor e sabor característicos                              | R\$ 4,95              | R\$ 12.375,00      | Ceasa        |
| 16          | 10.000     | Kg          | Manga Palmer, de 1ª qualidade, mínimo 0,100g por unidade   | R\$ 4,45              | R\$ 44.500,00      | Ceasa        |
| 20          | 1.500      | Bandeja     | Milho Verde, de 1ª qualidade, in natura, tamanho médio a grande, 3 unidade de no mínimo 700g por bandeja | R\$ 6,45              | R\$ 9.675,00       | Ceasa        |
| 21          | 2.685      | Bandeja     | Morango, de 1ª qualidade, in natura, tamanho e coloração uniformes                                       | R\$ 9,47              | R\$ 25.426,95      | Ceasa        |
| 23          | 500        | Kg          | Pimentão amarelo, de 1ª qualidade, firme e intacto, sem lesões, tamanho e coloração uniformes            | R\$ 13,95             | R\$ 6.975,00       | Ceasa        |
| 25          | 500        | Kg          | Pimentão vermelho, de 1ª qualidade, firme e intacto, sem lesões, tamanho e coloração uniformes           | R\$ 14,90             | R\$ 7.450,00       | Ceasa        |
| 26          | 1.500      | Kg          | Repolho roxo, de 1ª qualidade, firme e intacto, sem lesões, tamanho e coloração uniformes                | R\$ 4,99              | R\$ 7.485,00       | Ceasa        |
| 27          | 2.000      | Kg          | Vagem, de 1ª qualidade, verde, nova, fresca, sem lesões, tamanho e coloração uniformes                   | R\$ 8,90              | R\$ 17.800,00      | Ceasa        |
| <b>Item</b> | <b>Qde</b> | <b>Unid</b> | <b>Descrição</b>   | <b>Valor Unitário</b> | <b>Valor Total</b> | <b>Marca</b> |
| 07          | 30.000     | Dz          | OVO BRANCO DE GALINHA - Especificações conforme o Edital.  | R\$ 7,45              | R\$ 223.500,00     | Pommer       |

**ATA DE REGISTRO DE PREÇOS Nº 011/2024  
 ( PUBLICAÇÃO)**

Órgão Gerenciador: Departamento de Material, Compras e Licitações – PMV

Fundamento: Processo Administrativo nº 23.923/2023

Modalidade: Pregão Eletrônico (Para Registro de Preços) nº 067/2023

Objeto: Aquisição de Hortifrutí, destinados às escolas e creches municipais – Secretaria Municipal de Educação.

Beneficiário: RG DISTRIBUIDORA, COMÉRCIO E SERVIÇOS LTDA.

| Item | Qde    | Unid | Descrição       | Valor Unitário | Valor Total    | Marca     |
|------|--------|------|-----------------|----------------|----------------|-----------|
| 02   | 10.000 | Unid | Abacaxi         | R\$ 4,80       | R\$ 48.000,00  | In Natura |
| 03   | 8.000  | Kg   | Alho descascado | R\$ 20,60      | R\$ 164.800,00 | In Natura |
| 04   | 15.000 | Kg   | Banana Nanica   | R\$ 3,90       | R\$ 58.500,00  | In Natura |
| 09   | 10.000 | Kg   | Chuchu          | R\$ 3,10       | R\$ 31.000,00  | In Natura |
| 15   | 10.000 | Kg   | Mamão Formosa   | R\$ 5,80       | R\$ 58.000,00  | In Natura |
| 18   | 12.000 | Kg   | Maçã Nacional   | R\$ 6,20       | R\$ 74.400,00  | In Natura |
| 19   | 15.000 | Kg   | Melancia        | R\$ 3,10       | R\$ 46.500,00  | In Natura |

**Conhece crianças ou adolescentes fora da escola?**

Procure a equipe da **Busca Ativa Escolar!**

Entre em contato com a **Secretaria Municipal de Educação**  
[busca.ativa@educacaovalenca.com](mailto:busca.ativa@educacaovalenca.com)



PREFEITURA MUNICIPAL DE VALENÇA

SECRETARIA MUNICIPAL DE EDUCAÇÃO



CONSELHO TUTELAR DE VALENÇA



## PORTARIAS

### PORTARIA PMV, Nº. 77, DE 15 DE FEVEREIRO DE 2024

**LUIZ FERNANDO FURTADO DA GRAÇA**, PREFEITO DO MUNICÍPIO DE VALENÇA, ESTADO DO RIO DE JANEIRO, no uso de suas atribuições legais, de acordo com o Art. 69, VI, da Lei Orgânica do Município; e

**Considerando** a indicação no processo administrativo nº. 26844/2023;

#### RESOLVE:

**Art. 1º. DESIGNAR**, a partir desta data, o (a) servidor (a) **PAULO CÉSAR DE PAIVA VIEIRA**, matrícula nº. 144.131, para atuar como fiscal de contrato referente ao processo administrativo nº 26.844/2023, e como seu substituto o (a) servidor (a) Sergio Antônio Larcher Pinto, matrícula nº. 19542.

**Art. 2º.** A designação de que trata esta Portaria, ocorrerá sem percepção de vencimentos ou vantagens pessoais de qualquer natureza, para os servidores ora designados.

**Art. 3º.** Esta Portaria entra em vigor na data de sua publicação.

REGISTRE-SE, PUBLIQUE-SE, CUMPRA-SE.

Gabinete do Prefeito, 15 de fevereiro de 2024.

Luiz Fernando Furtado da Graça  
Prefeito

### PORTARIA PMV, Nº. 126, DE 26 DE FEVEREIRO DE 2024

**LUIZ FERNANDO FURTADO DA GRAÇA**, PREFEITO DO MUNICÍPIO DE VALENÇA, ESTADO DO RIO DE JANEIRO, no uso de suas atribuições legais, de acordo com o Art. 69, VI, da Lei Orgânica do Município; e

**Considerando** a indicação no processo administrativo nº. 847/2024;

#### RESOLVE:

**Art. 1º. DESIGNAR**, a partir desta data, o (a) servidor (a) **OMAR FIGUEIRA NETTO**, matrícula nº. 143.288-7, para atuar como fiscal de contrato referente ao processo administrativo nº 763/2024 (Vigilância em Saúde-aquisição de insumos ao atendimento inicial para pacientes com sintomas de Arbovírus), e como seu substituto o (a) servidor (a) Vera Lucia de Freitas Bastos, matrícula nº. 101.826.

**Art. 2º.** A designação de que trata esta Portaria, ocorrerá sem percepção de vencimentos ou vantagens pessoais de qualquer natureza, para os servidores ora designados.

**Art. 3º.** Esta Portaria entra em vigor na data de sua publicação.

REGISTRE-SE, PUBLIQUE-SE, CUMPRA-SE.

Gabinete do Prefeito, 26 de fevereiro de 2024.

Luiz Fernando Furtado da Graça  
Prefeito

# Valença contra a **DENGUE**



Com apenas 10 minutos por semana você combate o mosquito e afasta os riscos da doença.

- 🌀 Caixas d'água vedadas.
- 🌀 Calhas limpas
- 🌀 Galões, poços e barris bem fechados;
- 🌀 Pneus sem água e em lugares cobertos.
- 🌀 Pratos de vasos de plantas com areia.

**O combate não  
pode parar!**

**FAÇA SUA PARTE!**



Prefeitura  
de Valença

Secretaria M.  
de Saúde





**SECRETARIA MUNICIPAL DE EDUCAÇÃO**

**RESOLUÇÃO Nº 001/SME/2024**

Estabelece diretrizes para reorganização da Educação de Jovens e Adultos, nas Unidades Escolares, da Rede Municipal de Ensino de Valença, a partir de 2024 e dá outras providências.

O Secretário Municipal de Educação **DEYVISON SILVESTRE ROSA**, no uso de suas atribuições legais, com base no Art. 49, inciso I, da Lei Orgânica do Município de Valença,

Considerando a Lei de Diretrizes e Bases nº 9394/96, artigo nº 23.

Considerando as Diretrizes Curriculares Nacionais para Educação de Jovens e Adultos.

Considerando, a necessidade de reestruturação da rede municipal de ensino quanto a organização da Educação de Jovens e Adultos

**RESOLVE:**

Art. 1º – Estabelecer diretrizes para a Educação de Jovens e Adultos - EJA nas escolas da Rede Municipal de Ensino de Valença, a partir do ano de 2024, organizadas em Ciclos Anuais de Estudo, conforme Anexo I e II desta Resolução.

Parágrafo 1º - Os Anos Iniciais do Ensino Fundamental da Educação de Jovens e Adultos constituirão os 1º e 2º Ciclos, compreendendo:

- I – 1º CICLO - 1º e 2º Anos de Escolaridade – Ciclo de Alfabetização;
- II – 2º CICLO - 3º, 4º e 5º Anos de Escolaridade.

Parágrafo 2º - Os Anos Finais do Ensino Fundamental da Educação de Jovens e Adultos constituirão os 3º e 4º Ciclos, compreendendo:

- I – 3º Ciclo – 6º e 7º Anos de Escolaridade;
- II – 4º Ciclo – 8º e 9º Anos de Escolaridade.

Parágrafo 3º - Os Ciclos terão a duração de 01(um) ano letivo e caberá ao Departamento Pedagógico da Secretaria Municipal de Educação emanar as estratégias e procedimentos pedagógicos para garantir o desenvolvimento das competências e habilidades essenciais da Educação de Jovens e Adultos.

Art. 2º – A avaliação da aprendizagem no 1º Ciclo da Educação de Jovens e Adultos – 1º e 2º Anos de Escolaridade, constitui como instrumento e procedimento avaliativo o



registro através de relatórios descritivos trimestrais. A aprovação se dará de forma automática, desde que observada frequência de 75% no decorrer do ano letivo.

Art. 3º - A avaliação da aprendizagem no 2º Ciclo da Educação de Jovens e Adultos – 3º, 4º e 5º Anos de Escolaridade, será a atribuição de notas de 0(zero) a 100(cem) pontos, com somatório de 03(três) instrumentos diversificados definidos no Projeto Político Pedagógico da escola para composição das notas trimestrais.

Parágrafo Único – Será considerado aprovado o aluno que:

I – Alcançar o somatório mínimo de 150(cento e cinquenta pontos) anuais em cada componente curricular.

II - Atingir no mínimo 75% de frequência dos dias do ciclo anual.

Art. 4º - A avaliação do desempenho escolar nos 3º e 4º Ciclos da Educação de Jovens e Adultos – 6º e 7º; 8º e 9º Anos de Escolaridade, terá caráter diagnóstico, reflexivo e inclusivo, devendo oferecer suporte para o replanejamento do trabalho pedagógico, identificando avanços e dificuldades apresentados pelos discentes, sendo registrado pelo professor em diário de classe.

Parágrafo Único – Será considerado aprovado o aluno que:

I – Alcançar o somatório mínimo de 150(cento e cinquenta pontos) anuais em cada componente curricular.

II - Atingir no mínimo 75% de frequência total da carga horária do ciclo anual.

Art. 5º - Não será admitido Progressão Parcial na modalidade da Educação de Jovens e Adultos.

Art. 6º - Os casos omissos serão resolvidos pela Secretaria Municipal de Educação.

Art. 7º - Esta resolução entra em vigor na data de sua publicação, ficando revogadas as disposições contrárias.

Valença, 22 de fevereiro de 2024.

Deyvison Silvestre Rosa

Secretário Municipal de Educação

**ANEXO I****MATRIZ CURRICULAR – ENSINO FUNDAMENTAL****EDUCAÇÃO DE JOVENS E ADULTOS – CICLOS INICIAIS****40 SEMANAS**

| ÁREAS DE CONHECIMENTO                                 | COMPONENTES CURRICULARES | 1º Ciclo<br>(1º, 2º, 3º anos) | 2º Ciclo<br>(4º e 5º anos) | C.H. ANUAL | C.H. TOTAL |
|---|--------------------------|-------------------------------|----------------------------|------------|------------|
| LINGUAGENS  | Língua Portuguesa        | 7                             | 7                          | 280        | 560        |
|   | Arte                     | *                             | *                          | *          | *          |
|   | Língua Inglesa           | 1                             | 1                          | 40         | 80         |
|   | Educação Física          | 1                             | 1                          | 40         | 80         |
| MATEMÁTICA  | Matemática               | 7                             | 7                          | 280        | 560        |
| CIÊNCIAS DA NATUREZA                                  | Ciências                 | 2                             | 2                          | 80         | 160        |
| CIÊNCIAS HUMANAS                                      | História                 | 1                             | 1                          | 40         | 80         |
|   | Geografia                | 1                             | 1                          | 40         | 80         |
| ENSINO RELIGIOSO                                      | Ensino Religioso         | *                             | *                          | *          | *          |
| Total de aulas semanais                               |                          | 20                            | 20                         | 800        | 1600       |
| Total de horas/aula semanais                          |                          | 20h/a                         | 20h/a                      | 800h/a     | 1600h/a    |
| Total de horas anuais                                 |                          | -                             | -                          | 800        | 1600h      |
| * sempre presente nos demais Componentes Curriculares |                          |                               |                            |            |            |
| Ciclo Inicial - Carga Horária diária de 4 horas.      |                          |                               |                            |            |            |



**ANEXO II**

**MATRIZ CURRICULAR – ENSINO FUNDAMENTAL  
EDUCAÇÃO DE JOVENS E ADULTOS – CICLOS FINAIS**

**40 SEMANAS**

| ÁREAS DE CONHECIMENTO   | COMPONENTES CURRICULARES | 3º Ciclo<br>(6º e 7º anos) | 4º Ciclo<br>(8º e 9º anos) | C.H. ANUAL |          | C.H. TOTAL |
|-------------------------|--------------------------|----------------------------|----------------------------|------------|----------|------------|
|                         |                          |                            |                            | 1º ciclo   | 2º ciclo |            |
| LINGUAGENS              | Língua Portuguesa        | 5                          | 5                          | 200        | 200      | 400        |
|                         | Arte                     | 1                          | 1                          | 40         | 40       | 80         |
|                         | Língua Inglesa           | 2                          | 2                          | 80         | 80       | 160        |
|                         | Educação Física          | 1                          | 1                          | 40         | 40       | 80         |
| MATEMÁTICA              | Matemática               | 5                          | 5                          | 200        | 200      | 400        |
| CIÊNCIAS DA NATUREZA    | Ciências                 | 3                          | 4                          | 120        | 160      | 280        |
| CIÊNCIAS HUMANAS        | História                 | 3                          | 4                          | 120        | 160      | 280        |
|                         | Geografia                | 3                          | 3                          | 120        | 120      | 240        |
| ENSINO RELIGIOSO        | Ensino Religioso         | 2                          | -                          | 80         | -        | 80         |
| Total de aulas semanais |                          | 25                         | 25                         | 1000       | 1000     | 2000       |
| Total de horas/aula     |                          | 20h50m                     | 20h50m                     | 1000       | 1000     | 2000h/a    |
| Total de horas anuais   |                          | -                          | -                          | 833        | 833      | 1666h      |

\*\*3º e 4º Ciclos: 5 horários de 50 minutos





RESOLUÇÃO Nº 003/SME/2024, de 22 de fevereiro de 2024

Dispõe sobre o quantitativo de alunos por turma nas Unidades Escolares da Rede Municipal de Valença, e dá outras providências.

O Secretário Municipal de Educação, DEYVISON SILVESTRE ROSA, no uso de suas atribuições legais, com base no Art. 79, inciso I, da Lei Orgânica do Município de Valença,

RESOLVE:

Art. 1º - Determinar o quantitativo de alunos por turma nas Unidades Escolares da Rede Municipal de Valença, de acordo com os Anexos I e II desta Resolução.

Art. 2º - As situações peculiares das escolas serão estudadas pela Secretaria Municipal de Educação, que poderá alterar o quantitativo de alunos por turma das mesmas, de acordo com suas realidades.

Art. 3º - As Instituições Educacionais organizarão suas turmas considerando as necessidades específicas dos alunos.

Art. 3º – Esta Resolução entrará em vigor na data de sua publicação, com efeitos retroativos a 28 de dezembro de 2023, revogadas as disposições em contrário.

REGISTRE-SE, PUBLIQUE-SE, CUMPRA-SE.

Valença, 22 de fevereiro de 2023.

Deyvison Silvestre Rosa  
Secretário Municipal de Educação



### ANEXO I

#### Quantitativo de alunos nas Escolas Municipais

| MODALIDADE                       | TURMAS           | Nº DE ALUNOS   |
|----------------------------------|------------------|----------------|
| PRÉ ESCOLAR                      | 1º Período       | 25 alunos      |
|                                  | 2º Período       | 25 alunos      |
| ENSINO FUNDAMENTAL               | 1º e 2º anos     | 25 alunos      |
|                                  | 3º, 4º e 5º anos | 25 – 30 alunos |
|                                  | 6º aos 9º anos   | 25 – 30 alunos |
| EDUCAÇÃO DE JOVENS E ADULTOS-EJA | 1º e 2º Ciclos   | 20 alunos      |
|                                  | 3º e 4º ciclos   | 20 – 25 alunos |

### ANEXO II

#### Quantitativo de alunos nas Creches Municipais

| TURMAS      | IDADE<br>(até 31 de março) | Nº DE ALUNOS   |
|-------------|----------------------------|----------------|
| BERÇARIO I  | 0 mês – 11 meses           | 15 alunos      |
| BERÇARIO II | 1 ano – 1 ano e 11 meses   | 15 – 18 alunos |
| MATERNAL I  | 2 anos – 2 anos e 11 meses | 20 – 22 alunos |
| MATERNAL II | 3 anos – 3 anos e 11 meses | 20 – 22 alunos |



RESOLUÇÃO Nº 004/SME/2024, de 22 de fevereiro de 2024

Dispõe sobre o horário de funcionamento e o quantitativo de profissionais para as CRECHES municipais da Rede de Ensino de Valença

O Secretário Municipal de Educação, DEYVISON SILVESTRE ROSA, no uso de suas atribuições legais, com base no Art. 79, inciso I, da Lei Orgânica do Município de Valença,

RESOLVE:

Art. 1º - Estabelecer que o horário de funcionamento das CRECHES municipais será de 7h às 17h.

Art. 2º - Classificar as CRECHES municipais de acordo com o Anexos I desta Resolução.

Art. 4º - O Agente Educador/Educacional I atuante nas Creches Municipais classificadas nos níveis D, E e F terão horário móvel; com a finalidade de atender os 02 (dois) turnos de funcionamento da Unidade Escolar.

Art. 5º - Estabelecer para cada creche municipal classificada nos níveis D, E e F, o quantitativo de 01 (um) Pedagogo, que deverá atuar em horário móvel, com a finalidade de atender os 02 (dois) turnos de funcionamento da Unidade Escolar.

Art. 6º - As situações peculiares das creches serão estudadas pela Secretaria Municipal de Educação, que poderá alterar o quantitativo das mesmas, de acordo com suas realidades e/ou necessidades.

Art. 7º – Esta Resolução entrará em vigor na data de sua publicação, com efeitos retroativos a 28 de dezembro de 2023, revogadas as disposições em contrário.

REGISTRE-SE, PUBLIQUE-SE, CUMPRA-SE.

Valença, 22 de fevereiro de 2024.

Deyvison Silvestre Rosa  
Secretário Municipal de Educação



### ANEXO I

#### Quantitativo de Professor e Monitor por turno

| TURMAS      | PROFESSOR | MONITOR  |          |
|-------------|-----------|----------|----------|
|             |           | 1º TURNO | 2º TURNO |
| BERÇARIO I  | 01        | 02       | 03       |
| BERÇARIO II | 01        | 02       | 03       |
| MATERNAL I  | 01        | 01       | 02       |
| MATERNAL II | 01        | 01       | 02       |

### ANEXO II

#### Quantitativo de Profissionais para as Creches Municipais

| Cargo/Função            | Creche F    | Creche E    | Creche D     | Creche C     | Creche B       | Creche A           |
|-------------------------|-------------|-------------|--------------|--------------|----------------|--------------------|
|                         | 3-7 turmas  | 8-12 turmas | 13-17 turmas | 18-22 turmas | 23 – 27 turmas | Acima de 28 turmas |
| DIRETOR(A)              | 1           | 1           | 1            | 1            | 1              | 1                  |
| DIRETOR(A) ADJUNTO      | --          | --          | --           | 1            | 1              | 1                  |
| PEDAGOGO(A)             | 1           | 1           | 1            | 1 por turno  | 1 por turno    | 1 por turno        |
| COORDENADOR(A) DE TURNO | --          | --          | --           | 1 por turno  | 1 por turno    | 1 por turno        |
| INSPETOR(A) DE ALUNOS   | --          | --          | --           | --           | --             | 1                  |
| AGENTE ED. I            | 1           | 1           | 1            | 1 por turno  | 1 por turno    | 1 por turno        |
| AGENTE ED. II           | 04          | 06          | 08           | 10           | 11             | 13                 |
| MERENDEIRO(A)           | 1 por turno | 1 por turno | 1 por turno  | 1 por turno  | 1 por turno    | 1 por turno        |



# PROCESSO SELETIVO EDUCAÇÃO

## Classificação Preliminar



- **PROCESSO SELETIVO SIMPLIFICADO PARA SECRETARIA MUNICIPAL DE EDUCAÇÃO**  
Edital nº 001/PMV/2024
- **PROCESSO SELETIVO SIMPLIFICADO PARA CONTRATAÇÃO POR TEMPO DETERMINADO PARA OS CARGOS DE PEDREIRO, AUXILIAR DE SERVIÇOS DIVERSOS/GERAIS, ELETRICISTA, CARPINTEIRO, BOMBEIRO HIDRÁULICO, SOLDADOR E PINTOR PARA SECRETARIA MUNICIPAL DE EDUCAÇÃO**  
Edital nº 002/PMV/2024

| EDITAL Nº 001/PMV/2024 |              |   |                |                   |              |
|------------------------|--------------|---|----------------|-------------------|--------------|
| Classificação          |              | Cargo: Professor I - Educ. Física           |                |                   |              |
|                        |              | Nome  | Total Formação | Total Experiência | Total Pontos |
| 1º                     | Educ. Física | Rafaela das Neves Oliveira                  | 10             | 0                 | 10           |
| 2º                     | Educ. Física | Carla Moreira Graça Mello                   | 7              | 2                 | 9            |
| 3º                     | Educ. Física | Luiz Gustavo Duque Manoel                   | 6              | 2                 | 8            |
| 4º                     | Educ. Física | Silene Batista Machado                      | 4              | 1                 | 5            |
| 5º                     | Educ. Física | Christian Mota Dias                         | 4              | 1                 | 5            |
| 6º                     | Educ. Física | Gabriela Guarini de Freitas                 | 3              | 2                 | 5            |
| 7º                     | Educ. Física | Luís Antônio Vieira de Almeida              | 2              | 3                 | 5            |
| 8º                     | Educ. Física | Joelma Roha Cunha                           | 2              | 3                 | 5            |
| 9º                     | Educ. Física | Yara Freitas Medeiros                       | 3              | 1                 | 4            |
| 10º                    | Educ. Física | Eriane Aparecida dos Anjos Gouvea Gonçalves | 2              | 2                 | 4            |
| 11º                    | Educ. Física | Denise de Paiva Alves                       | 1              | 3                 | 4            |
| 12º                    | Educ. Física | Jeidaise da Silva Oliveira                  | 2              | 1                 | 3            |
| 13º                    | Educ. Física | Evandro Modesto                             | 2              | 1                 | 3            |
| 14º                    | Educ. Física | Luan Valente Lima Kuhn                      | 2              | 1                 | 3            |
| 15º                    | Educ. Física | Jaqueline Duboc Ramos                       | 0              | 3                 | 3            |
| 16º                    | Educ. Física | Jordana Roberto Máximo                      | 0              | 3                 | 3            |
| 17º                    | Educ. Física | Francisco Carlos Souza de Almeida           | 2              | 0                 | 2            |
| 18º                    | Educ. Física | Eduardo Soares Medeiros                     | 2              | 0                 | 2            |
| 19º                    | Educ. Física | Tabata Maria Pires da Rosa Duarte           | 1              | 1                 | 2            |
| 20º                    | Educ. Física | Juliana Alves dos Reis                      | 1              | 1                 | 2            |
| 21º                    | Educ. Física | Bruna Aparecida da Silva                    | 1              | 1                 | 2            |
| 22º                    | Educ. Física | Lilian Aguiar Monteiro de Oliveira          | 0              | 2                 | 2            |
| 23º                    | Educ. Física | Carlos Eduardo Rodrigues Bastos             | 0              | 2                 | 2            |





|     |              |                                       |   |   |   |
|-----|--------------|---------------------------------------|---|---|---|
| 24° | Educ. Física | Fabício Costa de Almeida              | 1 | 0 | 1 |
| 25° | Educ. Física | Rodrigo de Souza Oliveira             | 0 | 1 | 1 |
| 26° | Educ. Física | Rodrigo Fontes Corrêa                 | 0 | 1 | 1 |
| 27° | Educ. Física | Hanna Cristine de Souza Dias          | 0 | 1 | 1 |
| 28° | Educ. Física | Eduardo Amancio dos Santos            | 0 | 1 | 1 |
| 29° | Educ. Física | Lucas Alves Ramos                     | 0 | 1 | 1 |
| 30° | Educ. Física | Alessandra da Costa Ferreira          | 0 | 1 | 1 |
| 31° | Educ. Física | Diego Toledo Machado                  | 0 | 1 | 1 |
| 32° | Educ. Física | Thainara Cristina Jacinto Lopes       | 0 | 1 | 1 |
| 33° | Educ. Física | Alex Sandro Santos Pereira            | 0 | 0 | 0 |
| 34° | Educ. Física | Monique Carvalho de Souza Escrivane   | 0 | 0 | 0 |
| 35° | Educ. Física | Benedirce Aparecida Gabriel Rodrigues | 0 | 0 | 0 |
| 36° | Educ. Física | Fernanda Maria da Silva Lopes Mendes  | 0 | 0 | 0 |
| 37° | Educ. Física | Deyverson Wallace de Assis Ferreira   | 0 | 0 | 0 |
| 38° | Educ. Física | Éverson Araújo Soares                 | 0 | 0 | 0 |
| 39° | Educ. Física | Gabriel Weller Medeiros Gregorino     | 0 | 0 | 0 |
| 40° | Educ. Física | Leandro dos Santos Stelmam            | 0 | 0 | 0 |
| 41° | Educ. Física | Estephani Ferreira de Oliveira        | 0 | 0 | 0 |
| 42° | Educ. Física | Carlos Daniel Pereira Macedo          | 0 | 0 | 0 |
| 43° | Educ. Física | Antonio Carlos Domingos da Silva      | 0 | 0 | 0 |

| EDITAL Nº 001/PMV/2024 |          |                                     |                |                   |              |
|------------------------|----------|-------------------------------------|----------------|-------------------|--------------|
| Classificação          |          | Cargo: Professor I - Ciências       |                |                   |              |
|                        |          | Nome                                | Total Formação | Total Experiência | Total Pontos |
| 1°                     | Ciências | Alexandre Barbosa do Nascimento     | 9              | 2                 | 11           |
| 2°                     | Ciências | Francilene Martins de Souza         | 8              | 1                 | 9            |
| 3°                     | Ciências | Camila Guimarães de Souza           | 7              | 1                 | 8            |
| 4°                     | Ciências | Leandro dos Santos Macedo           | 5              | 3                 | 8            |
| 5°                     | Ciências | Sylvia Coelho Alves Sineiro         | 7              | 0                 | 7            |
| 6°                     | Ciências | Valéria Brandenburger Souza         | 4              | 3                 | 7            |
| 7°                     | Ciências | Jessica Andrade                     | 5              | 1                 | 6            |
| 8°                     | Ciências | Eduardo Alves Cunha                 | 4              | 2                 | 6            |
| 9°                     | Ciências | Janaina Angélica Rangel Cardoso     | 3              | 3                 | 6            |
| 10°                    | Ciências | Célio José da Cruz                  | 2              | 3                 | 5            |
| 11°                    | Ciências | Daniele da Fonseca Cleto Flauzino   | 2              | 3                 | 5            |
| 12°                    | Ciências | Rosane Maria Braz da Silva          | 2              | 3                 | 5            |
| 13°                    | Ciências | Priscila Cristina Martins de Souza  | 2              | 3                 | 5            |
| 14°                    | Ciências | Andréa Duque Estrada                | 4              | 0                 | 4            |
| 15°                    | Ciências | Michele de Carvalho Sampaio Costa   | 2              | 2                 | 4            |
| 16°                    | Ciências | Elói Clementino Theodoro            | 3              | 1                 | 4            |
| 17°                    | Ciências | Ana Fabiele Lopes Machado Nunes     | 3              | 1                 | 4            |
| 18°                    | Ciências | Luís Felipe Vasconcellos Nascimento | 3              | 1                 | 4            |
| 19°                    | Ciências | Bruno Guedes Escrivani              | 3              | 0                 | 3            |
| 20°                    | Ciências | Anderson Sotello de Castro          | 2              | 1                 | 3            |
| 21°                    | Ciências | Agélica Silva Justem                | 2              | 1                 | 3            |
| 22°                    | Ciências | Daniela Barreto Tavares             | 2              | 1                 | 3            |
| 23°                    | Ciências | Lenir da Silva                      | 2              | 1                 | 3            |



|                      |          |                                    |   |   |   |
|----------------------|----------|------------------------------------|---|---|---|
| 24°                  | Ciências | Marcelo Pereira Campos             | 0 | 3 | 3 |
| 25°                  | Ciências | Tereza Cristina Vinagre da Silva   | 0 | 3 | 3 |
| 26°                  | Ciências | Juciamar dos Santos Santana Miguel | 2 | 0 | 2 |
| 27°                  | Ciências | Laissa Terra Bastos                | 2 | 0 | 2 |
| 28°                  | Ciências | Vanessa de Cássia Almeida Silva    | 2 | 0 | 2 |
| 29°                  | Ciências | Vitor de Andrade Medeiros          | 2 | 0 | 2 |
| 30°                  | Ciências | Bárbara de Araújo Oliveira         | 0 | 1 | 1 |
| 31°                  | Ciências | Bruna de Azevedo Pereira           | 0 | 1 | 1 |
| 32°                  | Ciências | Felipe Diorio da Silva             | 0 | 1 | 1 |
| 33°                  | Ciências | Maria Fernanda Monteiro Abdala     | 0 | 1 | 1 |
| 34°                  | Ciências | Nicolý Faria Viana                 | 0 | 1 | 1 |
| 35°                  | Ciências | Patrícia Gonçalves de Oliveira     | 0 | 1 | 1 |
| 36°                  | Ciências | Fatima Solange Tavares             | 0 | 0 | 0 |
| 37°                  | Ciências | Claudia Valéria dos Reis Novaes    | 0 | 0 | 0 |
| 38°                  | Ciências | Ed Carla da Silva Carmo            | 0 | 0 | 0 |
| 39°                  | Ciências | Paulo Sérgio do Nascimento Furtado | 0 | 0 | 0 |
| 40°                  | Ciências | Pablo magalhães Maia               | 0 | 0 | 0 |
| 41°                  | Ciências | Taciano Mauro de Souza             | 0 | 0 | 0 |
| 42°                  | Ciências | Ariane Jane da Silva Gama          | 0 | 0 | 0 |
| 43°                  | Ciências | Fernanda Fraga Escrivani           | 0 | 0 | 0 |
| 44°                  | Ciências | Jéssica da Anunciação Barbosa      | 0 | 0 | 0 |
| Desclassifi-<br>cada | Ciências | Juliana Eschholz de Araujo         | 0 | 0 | 0 |

| EDITAL Nº 001/PMV/2024 |                       |  |                |                   |              |
|------------------------|-----------------------|--|----------------|-------------------|--------------|
| Classificação          |                       | Cargo: Nutricionista Escolar                 |                |                   |              |
|                        |                       | Nome   | Total Formação | Total Experiência | Total Pontos |
| 1°                     | Nutricionista Escolar | Millena Dutra da Silva Barbosa               | 8              | 0                 | 8            |
| 2°                     | Nutricionista Escolar | Daniella Maria Pentagna Guarini              | 4              | 3                 | 7            |
| 3°                     | Nutricionista Escolar | Otávio Vitor Lima                            | 2              | 2                 | 4            |
| 4°                     | Nutricionista Escolar | Paula Roberta Oliveira Ramalho               | 2              | 1                 | 3            |
| 5°                     | Nutricionista Escolar | Gabriela Gonçalves Bordignon                 | 2              | 1                 | 3            |
| 6°                     | Nutricionista Escolar | Davi Miguel Duque de Freitas                 | 2              | 1                 | 3            |
| 7°                     | Nutricionista Escolar | Jéssica Eugênio Perrut                       | 2              | 1                 | 3            |
| 8°                     | Nutricionista Escolar | Damiane dos Santos Pinheiro                  | 2              | 0                 | 2            |
| 9°                     | Nutricionista Escolar | Camila de Melo Seraphim                      | 2              | 0                 | 2            |
| 10°                    | Nutricionista Escolar | Ana Cristina Souza Costa                     | 2              | 0                 | 2            |
| 11°                    | Nutricionista Escolar | Larissa Alves Moreira                        | 2              | 0                 | 2            |
| 12°                    | Nutricionista Escolar | Fabiana de Oliveira Américo                  | 0              | 2                 | 2            |
| 13°                    | Nutricionista Escolar | Mariana Vitor da Cruz                        | 0              | 2                 | 2            |
| 14°                    | Nutricionista Escolar | Amanda dos Santos Migon Ponte                | 0              | 1                 | 1            |
| 15°                    | Nutricionista Escolar | Paola Andreia da Costa                       | 0              | 1                 | 1            |
| 16°                    | Nutricionista Escolar | Luciana Pinheiro da Silva Leonel             | 0              | 1                 | 1            |
| 17°                    | Nutricionista Escolar | Lourivaldo Pereira dos Santos Neto           | 0              | 1                 | 1            |
| 18°                    | Nutricionista Escolar | Daiana Pereira Lemos                         | 0              | 1                 | 1            |
| 19°                    | Nutricionista Escolar | Juliana Rodrigues Duque de Freitas           | 0              | 1                 | 1            |
| 20°                    | Nutricionista Escolar | Bruna dos Reis Silva                         | 0              | 1                 | 1            |
| 21°                    | Nutricionista Escolar | Savio Andrei Ricardo de Almeida Guedes       | 0              | 1                 | 1            |
| 22°                    | Nutricionista Escolar | Maria Eduarda dos Santos do Nascimento Silva | 0              | 1                 | 1            |



|     |                       |                                     |   |   |   |
|-----|-----------------------|-------------------------------------|---|---|---|
| 23º | Nutricionista Escolar | Aparecida Jurema da Silva           | 0 | 0 | 0 |
| 24º | Nutricionista Escolar | Karoline dos Santos Veigas          | 0 | 0 | 0 |
| 25º | Nutricionista Escolar | Izabela Cristina Leite Martins      | 0 | 0 | 0 |
| 26º | Nutricionista Escolar | Wellington Ribeiro da Silva         | 0 | 0 | 0 |
| 27º | Nutricionista Escolar | Thalita Maria de Souza Almeida      | 0 | 0 | 0 |
| 28º | Nutricionista Escolar | Jéssica Tauane Sales e Silva        | 0 | 0 | 0 |
| 29º | Nutricionista Escolar | Isabela Oliveira da Silva           | 0 | 0 | 0 |
| 30º | Nutricionista Escolar | Isabella Oliveira Silva             | 0 | 0 | 0 |
| 31º | Nutricionista Escolar | Isabella Oliveira Esteves Conceição | 0 | 0 | 0 |
| 32º | Nutricionista Escolar | Ana Wictória Dias Ferreira          | 0 | 0 | 0 |

EDITAL Nº 001/PMV/2024

| Classificação |      | <b>Cargo: Professor I - Arte</b>                     |                |                   |              |
|---------------|------|--|----------------|-------------------|--------------|
|               |      | Nome   | Total Formação | Total Experiência | Total Pontos |
| 1º            | Arte | Gislaine Aparecida Serafim Alves dos Santos da Silva | 7              | 3                 | 10           |
| 2º            | Arte | Juliana Aparecida Mendes Olavo                       | 6              | 0                 | 6            |
| 3º            | Arte | Alcimar Rocha Procopio                               | 5              | 0                 | 5            |
| 4º            | Arte | Luciana Fontes Kuhn                                  | 4              | 1                 | 5            |
| 5º            | Arte | Giedre Aparecida Alves                               | 2              | 3                 | 5            |
| 6º            | Arte | Renata Leite Pedron                                  | 3              | 1                 | 4            |
| 7º            | Arte | José Jorge dos Santos Pinheiro                       | 2              | 2                 | 4            |
| 8º            | Arte | Andréia Cristina Coelho Inácio                       | 1              | 3                 | 4            |
| 9º            | Arte | Aline Silvério Brígida Martins                       | 0              | 2                 | 2            |
| 10º           | Arte | Isaías Araújo de Oliveira                            | 0              | 2                 | 2            |

EDITAL Nº 001/PMV/2024

| Classificação |                    | <b>Cargo: Cozinheira Escolar</b>           |                |                   |              |
|---------------|--------------------|--|----------------|-------------------|--------------|
|               |                    | Nome                                       | Total Formação | Total Experiência | Total Pontos |
| 1º            | Cozinheira Escolar | Diego Antônio Oliveira da Silva            | 3              | 2                 | 5            |
| 2º            | Cozinheira Escolar | Raquel Furtado Stivanin Corrêa             | 3              | 1                 | 4            |
| 3º            | Cozinheira Escolar | Zenilda Alves Diniz da Silva               | 1              | 3                 | 4            |
| 4º            | Cozinheira Escolar | Maria Imaculada Medeiros                   | 1              | 3                 | 4            |
| 5º            | Cozinheira Escolar | Valdelina Eliane da Silva                  | 1              | 3                 | 4            |
| 6º            | Cozinheira Escolar | Tania Lucia Correa do Carmo de Brites      | 1              | 2                 | 3            |
| 7º            | Cozinheira Escolar | Renata Aniger Aparecida Rodrigues Palmeira | 1              | 2                 | 3            |
| 8º            | Cozinheira Escolar | Fabiana da Fonte Gustavo                   | 1              | 2                 | 3            |
| 9º            | Cozinheira Escolar | Severina Micaela Silva                     | 0              | 3                 | 3            |
| 10º           | Cozinheira Escolar | Sebastiana Cirene Pinto Soares             | 0              | 3                 | 3            |
| 11º           | Cozinheira Escolar | Rosilane de Fátima Fidelis                 | 0              | 3                 | 3            |
| 12º           | Cozinheira Escolar | Maria de Lourdes Mendes da Costa           | 0              | 3                 | 3            |
| 13º           | Cozinheira Escolar | Carla Angelo da Cunha                      | 0              | 3                 | 3            |
| 14º           | Cozinheira Escolar | Jaqueline de Souza Oliveira                | 0              | 3                 | 3            |
| 15º           | Cozinheira Escolar | Joana Darc Ramos da Costa                  | 1              | 1                 | 2            |
| 16º           | Cozinheira Escolar | Nelma de Almeida Alves                     | 1              | 1                 | 2            |
| 17º           | Cozinheira Escolar | Edna do Nascimento Marcello                | 1              | 1                 | 2            |
| 18º           | Cozinheira Escolar | Valéria Machado da Costa                   | 1              | 1                 | 2            |
| 19º           | Cozinheira Escolar | Alexsandra Delgado Ribeiro                 | 1              | 1                 | 2            |
| 20º           | Cozinheira Escolar | Wellington de Oliveira                     | 1              | 1                 | 2            |



|     |                    |  |   |   |   |
|-----|--------------------|--|---|---|---|
| 21° | Cozinheira Escolar | Eliane Machado de Souza                  | 1 | 1 | 2 |
| 22° | Cozinheira Escolar | Malvina Rosana Ribeiro dos Santos        | 1 | 1 | 2 |
| 23° | Cozinheira Escolar | Rozilene Maria da Silva Machado          | 1 | 1 | 2 |
| 24° | Cozinheira Escolar | Viviane Aparecida da Silva Bibiano       | 1 | 1 | 2 |
| 25° | Cozinheira Escolar | Cristiane Ventura                        | 1 | 1 | 2 |
| 26° | Cozinheira Escolar | Cesarina Constância da Silva             | 1 | 1 | 2 |
| 27° | Cozinheira Escolar | Gisele Moreno Sampaio de Oliveira        | 1 | 1 | 2 |
| 28° | Cozinheira Escolar | Milene Pimentel Braga                    | 1 | 1 | 2 |
| 29° | Cozinheira Escolar | Loana Rosa Cassiano                      | 1 | 1 | 2 |
| 30° | Cozinheira Escolar | Yasmin Tawany Menezes                    | 1 | 1 | 2 |
| 31° | Cozinheira Escolar | Maria José Gioseffi                      | 1 | 1 | 2 |
| 32° | Cozinheira Escolar | Natália Aparecida Pereira Florêncio      | 1 | 1 | 2 |
| 33° | Cozinheira Escolar | Everton Luiz de Almeida Fernandes        | 1 | 1 | 2 |
| 34° | Cozinheira Escolar | Rafaely Vieira Rufino                    | 1 | 1 | 2 |
| 35° | Cozinheira Escolar | Luiz Fernando Rodguere Miguel            | 1 | 1 | 2 |
| 36° | Cozinheira Escolar | Natália Medeiros Ramalho da Costa        | 1 | 1 | 2 |
| 37° | Cozinheira Escolar | Thayná Diniz Rodrigues                   | 1 | 1 | 2 |
| 38° | Cozinheira Escolar | José Leandro Candido de Oliveira         | 1 | 1 | 2 |
| 39° | Cozinheira Escolar | Yara Moreira do Carmo Aragão             | 1 | 1 | 2 |
| 40° | Cozinheira Escolar | Maria Inês Quintino                      | 0 | 2 | 2 |
| 41° | Cozinheira Escolar | Alessandra Carla da Silva                | 0 | 2 | 2 |
| 42° | Cozinheira Escolar | Ana Cristina da Silva Ferreira           | 0 | 2 | 2 |
| 43° | Cozinheira Escolar | Kátia Regina Rosa Cortez                 | 1 | 0 | 1 |
| 44° | Cozinheira Escolar | Jussara Machado Mesquita                 | 1 | 0 | 1 |
| 45° | Cozinheira Escolar | Hildo Rodrigues Bastos                   | 1 | 0 | 1 |
| 46° | Cozinheira Escolar | Maria Cristina da Silva Vilela           | 1 | 0 | 1 |
| 47° | Cozinheira Escolar | Niete Freitas Barra Arieira              | 1 | 0 | 1 |
| 48° | Cozinheira Escolar | Elisandre Guida                          | 1 | 0 | 1 |
| 49° | Cozinheira Escolar | Grislaine Aparecida Jacinto de Oliveira  | 1 | 0 | 1 |
| 50° | Cozinheira Escolar | Maria Simone Nogueira Gomes              | 1 | 0 | 1 |
| 51° | Cozinheira Escolar | Eriedina de Oliveira Ananias             | 1 | 0 | 1 |
| 52° | Cozinheira Escolar | Rosana Vasconcelos Olavo                 | 1 | 0 | 1 |
| 53° | Cozinheira Escolar | Roseli Amâncio Silva                     | 1 | 0 | 1 |
| 54° | Cozinheira Escolar | Elisângela dos Santos Oliveira           | 1 | 0 | 1 |
| 55° | Cozinheira Escolar | Benise de Fátima Gabriel Rodrigues       | 1 | 0 | 1 |
| 56° | Cozinheira Escolar | Silvana de Oliveira                      | 1 | 0 | 1 |
| 57° | Cozinheira Escolar | Janaína Machado Rabello                  | 1 | 0 | 1 |
| 58° | Cozinheira Escolar | Suellen Sabrina Machado Nogueira         | 1 | 0 | 1 |
| 59° | Cozinheira Escolar | Panmella dos Santos Teixeira             | 1 | 0 | 1 |
| 60° | Cozinheira Escolar | Guédria Arcanjo Oliveira                 | 1 | 0 | 1 |
| 61° | Cozinheira Escolar | Gisele Aparecida da Silva                | 1 | 0 | 1 |
| 62° | Cozinheira Escolar | Juliane Aparecida Esteves da Silva       | 1 | 0 | 1 |
| 63° | Cozinheira Escolar | Ana Aparecida do Nascimento Luiz Confort | 1 | 0 | 1 |
| 64° | Cozinheira Escolar | Marcia de Oliveira                       | 1 | 0 | 1 |
| 65° | Cozinheira Escolar | Erica Reis da Silva                      | 1 | 0 | 1 |
| 66° | Cozinheira Escolar | Lucilena Pereira Moraes                  | 1 | 0 | 1 |
| 67° | Cozinheira Escolar | Bruna Machado de Andrade                 | 1 | 0 | 1 |
| 68° | Cozinheira Escolar | Bruna Alves Tavares                      | 1 | 0 | 1 |
| 69° | Cozinheira Escolar | Luanna Cristina Gomes                    | 1 | 0 | 1 |



|                 |                    |                                       |   |   |   |
|-----------------|--------------------|---------------------------------------|---|---|---|
| 70°             | Cozinheira Escolar | Anderson Carlos da Conceição Pereira  | 1 | 0 | 1 |
| 71°             | Cozinheira Escolar | Josilaine Gustavo Mariano Ramos       | 1 | 0 | 1 |
| 72°             | Cozinheira Escolar | Jéssica Caetano Fermino               | 1 | 0 | 1 |
| 73°             | Cozinheira Escolar | Mariana Bento Neves Silva             | 1 | 0 | 1 |
| 74°             | Cozinheira Escolar | Tamyres dos Santos Marques de Paula   | 1 | 0 | 1 |
| 75°             | Cozinheira Escolar | Luiza Baptista de Mattos              | 0 | 1 | 1 |
| 76°             | Cozinheira Escolar | Maria Aparecida de Ávila Borges       | 0 | 1 | 1 |
| 77°             | Cozinheira Escolar | Zeruia Lucia de Freitas               | 0 | 1 | 1 |
| 78°             | Cozinheira Escolar | Lila Aparecida Alves Paixão           | 0 | 1 | 1 |
| 79°             | Cozinheira Escolar | Selma Janaína dos Santos Silva        | 0 | 1 | 1 |
| 80°             | Cozinheira Escolar | Ana Paula dos Santos Corrêa Pereira   | 0 | 1 | 1 |
| 81°             | Cozinheira Escolar | Alessandra da Silva Azevedo Anselmo   | 0 | 1 | 1 |
| 82°             | Cozinheira Escolar | Maria da Penha Dantas Evangélico      | 0 | 1 | 1 |
| 83°             | Cozinheira Escolar | Drielle dos Santos Soares             | 0 | 1 | 1 |
| 84°             | Cozinheira Escolar | Angélica Fraga de Paiva               | 0 | 0 | 0 |
| 85°             | Cozinheira Escolar | Celeir Luiza Teixeira                 | 0 | 0 | 0 |
| 86°             | Cozinheira Escolar | Ana Lucia Silva Santos Martins        | 0 | 0 | 0 |
| 87°             | Cozinheira Escolar | Isabel Cristina da Silva              | 0 | 0 | 0 |
| 88°             | Cozinheira Escolar | Dinésia Clementino Natal              | 0 | 0 | 0 |
| 89°             | Cozinheira Escolar | Evonice Josefa de Almeida Eufrásio    | 0 | 0 | 0 |
| 90°             | Cozinheira Escolar | Luzia Helena Anbrósio Firmino         | 0 | 0 | 0 |
| 91°             | Cozinheira Escolar | Creusa Clementino Vidal               | 0 | 0 | 0 |
| 92°             | Cozinheira Escolar | Cristiana Isoraide Ferreira           | 0 | 0 | 0 |
| 93°             | Cozinheira Escolar | Lucinea Pinto de Freitas              | 0 | 0 | 0 |
| 94°             | Cozinheira Escolar | Fernanda Maria Ramos                  | 0 | 0 | 0 |
| 95°             | Cozinheira Escolar | Jaqueline Vieira dos Santos           | 0 | 0 | 0 |
| 96°             | Cozinheira Escolar | Auriceli Araújo Alves Medeiros        | 0 | 0 | 0 |
| 97°             | Cozinheira Escolar | Claudineia Farias de Moura            | 0 | 0 | 0 |
| 98°             | Cozinheira Escolar | Josineia Furtado                      | 0 | 0 | 0 |
| 99°             | Cozinheira Escolar | Josélia do Nascimento Gomes           | 0 | 0 | 0 |
| 100°            | Cozinheira Escolar | Simone Diniz dos Santos               | 0 | 0 | 0 |
| 101°            | Cozinheira Escolar | Clara Santos Pereira                  | 0 | 0 | 0 |
| 102°            | Cozinheira Escolar | Gustavo Alvernaz Lagoeiro Nunes       | 0 | 0 | 0 |
| Desclassificada | Cozinheira Escolar | Cristiane Aparecida Furtado           | 0 | 0 | 0 |
| Desclassificada | Cozinheira Escolar | Sheila Cristina Justem de Bem Machado | 0 | 0 | 0 |
| Desclassificada | Cozinheira Escolar | Angélica da Silva Parreira            | 0 | 0 | 0 |
| Desclassificada | Cozinheira Escolar | Débora dos Santos Pereira             | 0 | 0 | 0 |
| Desclassificada | Cozinheira Escolar | Sandra Maria dos Santos Silva         | 0 | 2 | 2 |

EDITAL Nº 001/PMV/2024

| Classificação |                                 | Cargo: Motorista de Transporte Escolar     |                |                   |              |
|---------------|---------------------------------|--|----------------|-------------------|--------------|
|               |                                 | Nome                                       | Total Formação | Total Experiência | Total Pontos |
| 1°            | Motorista de Transporte Escolar | Caio Rímulo Gonçalves Rodrigues dos Santos | 3              | 2                 | 5            |
| 2°            | Motorista de Transporte Escolar | Marcos Roberto da Silva Lima               | 3              | 1                 | 4            |
| 3°            | Motorista de Transporte Escolar | Dirceu Alves de Novaes                     | 1              | 3                 | 4            |





|     |                                 |   |   |   |   |
|-----|---------------------------------|---|---|---|---|
| 4º  | Motorista de Transporte Escolar | João Carlos Madeira Tibau                   | 1 | 3 | 4 |
| 5º  | Motorista de Transporte Escolar | Sidney Rocha Viana                          | 1 | 3 | 4 |
| 6º  | Motorista de Transporte Escolar | Osana Nunes                                 | 1 | 3 | 4 |
| 7º  | Motorista de Transporte Escolar | Cícero Carlos de Almeida Junior             | 1 | 3 | 4 |
| 8º  | Motorista de Transporte Escolar | Roberto Carlos de Souza Oliveira            | 1 | 3 | 4 |
| 9º  | Motorista de Transporte Escolar | Rodrigo Otávio Ramos Cardoso                | 1 | 3 | 4 |
| 10º | Motorista de Transporte Escolar | Klédio Gustavo Conceição                    | 1 | 3 | 4 |
| 11º | Motorista de Transporte Escolar | Reginaldo dos Santos Gualberto              | 1 | 3 | 4 |
| 12º | Motorista de Transporte Escolar | Iedo José Ribeiro Pereira                   | 1 | 3 | 4 |
| 13º | Motorista de Transporte Escolar | Juliano Neto Carneiro                       | 1 | 3 | 4 |
| 14º | Motorista de Transporte Escolar | Reginaldo Silva de Oliveira                 | 1 | 3 | 4 |
| 15º | Motorista de Transporte Escolar | Israel da Silva Arthur                      | 1 | 2 | 3 |
| 16º | Motorista de Transporte Escolar | Washington Luiz Barbosa Leal                | 1 | 2 | 3 |
| 17º | Motorista de Transporte Escolar | Alex dos Santos                             | 1 | 2 | 3 |
| 18º | Motorista de Transporte Escolar | José Roberto Ventura Delfino                | 1 | 2 | 3 |
| 19º | Motorista de Transporte Escolar | Bruno Guida da Costa                        | 1 | 2 | 3 |
| 20º | Motorista de Transporte Escolar | Edison Belisário da Silva                   | 1 | 2 | 3 |
| 21º | Motorista de Transporte Escolar | Luiz Antônio Moraes Silva                   | 0 | 3 | 3 |
| 22º | Motorista de Transporte Escolar | Ricardo dos Santos Chagas                   | 0 | 3 | 3 |
| 23º | Motorista de Transporte Escolar | Luiz Fernando Atanazio                      | 0 | 3 | 3 |
| 24º | Motorista de Transporte Escolar | José Marcelo da Silva                       | 0 | 3 | 3 |
| 25º | Motorista de Transporte Escolar | Edenilson dos Santos                        | 0 | 3 | 3 |
| 26º | Motorista de Transporte Escolar | Paulo Henrique de Souza                     | 0 | 3 | 3 |
| 27º | Motorista de Transporte Escolar | Carlos Eduardo Coelho de Almeida            | 0 | 3 | 3 |
| 28º | Motorista de Transporte Escolar | Sebastião Mario Pereira                     | 1 | 1 | 2 |
| 29º | Motorista de Transporte Escolar | Clementino da Conceição Silva               | 1 | 1 | 2 |
| 30º | Motorista de Transporte Escolar | Flávio Fabiani de Paula Oliveira Nascimento | 1 | 1 | 2 |
| 31º | Motorista de Transporte Escolar | Leonardo Pinheiro Soares                    | 1 | 1 | 2 |
| 32º | Motorista de Transporte Escolar | Edmar Carlos Silva Rodrigues                | 1 | 1 | 2 |
| 33º | Motorista de Transporte Escolar | Natan dos Santos                            | 1 | 1 | 2 |
| 34º | Motorista de Transporte Escolar | David Bezerra Pinho dos Anjos               | 1 | 1 | 2 |
| 35º | Motorista de Transporte Escolar | Wellington Dutra Vasques Junior             | 1 | 1 | 2 |
| 36º | Motorista de Transporte Escolar | Sávio Junio Garcia Carvalho                 | 1 | 1 | 2 |
| 37º | Motorista de Transporte Escolar | Gabriel Henrique Viana Stelmam              | 1 | 1 | 2 |
| 38º | Motorista de Transporte Escolar | Mauro José Paula de Oliveira                | 1 | 0 | 1 |
| 39º | Motorista de Transporte Escolar | Adrian Christian da Silva                   | 1 | 0 | 1 |
| 40º | Motorista de Transporte Escolar | Jorge Leonardo dos Santos da Silva          | 1 | 0 | 1 |
| 41º | Motorista de Transporte Escolar | Wallace Guida Fontes                        | 1 | 0 | 1 |
| 42º | Motorista de Transporte Escolar | Ronald Menezes do Nascimento Delfino        | 1 | 0 | 1 |
| 43º | Motorista de Transporte Escolar | João Paulo Lima de Oliveira                 | 1 | 0 | 1 |
| 44º | Motorista de Transporte Escolar | Mateus Garcia de Carvalho                   | 1 | 0 | 1 |
| 45º | Motorista de Transporte Escolar | Marcos Antônio de Almeida Valva             | 1 | 0 | 1 |
| 46º | Motorista de Transporte Escolar | Claudio José Mendes Barros                  | 0 | 1 | 1 |
| 47º | Motorista de Transporte Escolar | Antônio Vieira da Silva                     | 0 | 1 | 1 |
| 48º | Motorista de Transporte Escolar | Cosme Rodrigues da Costa                    | 0 | 1 | 1 |
| 49º | Motorista de Transporte Escolar | Sérgio Nunes de Oliveira                    | 0 | 1 | 1 |
| 50º | Motorista de Transporte Escolar | Fabiano Pereira de Carvalho Oliveira        | 0 | 1 | 1 |
| 51º | Motorista de Transporte Escolar | Felipe Rocha Lima                           | 0 | 1 | 1 |
| 52º | Motorista de Transporte Escolar | José Vicente da Costa Junior                | 0 | 1 | 1 |



|                 |                                 |  |   |   |   |
|-----------------|---------------------------------|--|---|---|---|
| 53°             | Motorista de Transporte Escolar | Levi dos Santos                                | 0 | 0 | 0 |
| 54°             | Motorista de Transporte Escolar | Adriano Rocha                                  | 0 | 0 | 0 |
| 55°             | Motorista de Transporte Escolar | Wellington Silvestre                           | 0 | 0 | 0 |
| 56°             | Motorista de Transporte Escolar | Douglas da Silva Gomes                         | 0 | 0 | 0 |
| Desclassificado | Motorista de Transporte Escolar | Stevens Willians Paiva de Souza Fraga Ferreira | 1 | 0 | 1 |
| Desclassificado | Motorista de Transporte Escolar | Claudinei Lameira                              | 0 | 1 | 1 |

| EDITAL Nº 001/PMV/2024 |                                     |  |                |                   |              |
|------------------------|-------------------------------------|--|----------------|-------------------|--------------|
| Classificação          |                                     | Cargo: Auxiliar de Serviços Educacionais I       |                |                   |              |
|                        |                                     | Nome   | Total Formação | Total Experiência | Total Pontos |
| 1°                     | Auxiliar de Serviços Educacionais I | Leonardo De Oliveira Silva                       | 7              | 0                 | 7            |
| 2°                     | Auxiliar de Serviços Educacionais I | Patrizia Mota Dias                               | 7              | 0                 | 7            |
| 3°                     | Auxiliar de Serviços Educacionais I | Mariana De Almeida Duque                         | 6              | 0                 | 6            |
| 4°                     | Auxiliar de Serviços Educacionais I | Giselle Marciano Moreira                         | 5              | 1                 | 6            |
| 5°                     | Auxiliar de Serviços Educacionais I | Lucia Helena Ribeiro De Souza                    | 3              | 3                 | 6            |
| 6°                     | Auxiliar de Serviços Educacionais I | Tamara Maria De Souza Silva                      | 5              | 0                 | 5            |
| 7°                     | Auxiliar de Serviços Educacionais I | Deise Lane Cabral                                | 3              | 1                 | 4            |
| 8°                     | Auxiliar de Serviços Educacionais I | Fernanda De Mello Teixeira                       | 3              | 1                 | 4            |
| 9°                     | Auxiliar de Serviços Educacionais I | Ana Beatriz Rosa Cortez                          | 3              | 1                 | 4            |
| 10°                    | Auxiliar de Serviços Educacionais I | Angelica Aparecida De Almeida Oliveira           | 3              | 0                 | 3            |
| 11°                    | Auxiliar de Serviços Educacionais I | Marina Luiza Martins Silva                       | 3              | 0                 | 3            |
| 12°                    | Auxiliar de Serviços Educacionais I | Yúri Rocha De Siqueira                           | 2              | 1                 | 3            |
| 13°                    | Auxiliar de Serviços Educacionais I | Alexandre Fernandes Ferreira                     | 1              | 2                 | 3            |
| 14°                    | Auxiliar de Serviços Educacionais I | Kaley Moreira Nunes                              | 0              | 3                 | 3            |
| 15°                    | Auxiliar de Serviços Educacionais I | Simoni Do Carmo De Barros                        | 0              | 3                 | 3            |
| 16°                    | Auxiliar de Serviços Educacionais I | Ana Cristina Da Silva Souza                      | 0              | 3                 | 3            |
| 17°                    | Auxiliar de Serviços Educacionais I | Deimerson De Lima Ferreira                       | 0              | 3                 | 3            |
| 18°                    | Auxiliar de Serviços Educacionais I | Natany Gama Assunção                             | 2              | 0                 | 2            |
| 19°                    | Auxiliar de Serviços Educacionais I | Heliane Aparecida Silva                          | 1              | 1                 | 2            |
| 20°                    | Auxiliar de Serviços Educacionais I | Gabriela Sampaio Da Fonseca Barbosa              | 1              | 1                 | 2            |
| 21°                    | Auxiliar de Serviços Educacionais I | Tatiane Tito Ribeiro                             | 1              | 1                 | 2            |
| 22°                    | Auxiliar de Serviços Educacionais I | Marcia Couto Mazzeo Pereira                      | 0              | 2                 | 2            |
| 23°                    | Auxiliar de Serviços Educacionais I | Luciene Da Silva Pereira                         | 0              | 2                 | 2            |
| 24°                    | Auxiliar de Serviços Educacionais I | Delvina Maria Dutra Da Paixão                    | 0              | 2                 | 2            |
| 25°                    | Auxiliar de Serviços Educacionais I | Iza Claudia De Souza Siqueira Oliveira           | 1              | 0                 | 1            |
| 26°                    | Auxiliar de Serviços Educacionais I | Sandra Regina Da Fonseca                         | 1              | 0                 | 1            |
| 27°                    | Auxiliar de Serviços Educacionais I | Washington Luiz Costa Silva                      | 1              | 0                 | 1            |
| 28°                    | Auxiliar de Serviços Educacionais I | Ana Lucia Reis De Freitas                        | 1              | 0                 | 1            |
| 29°                    | Auxiliar de Serviços Educacionais I | Paolo Ritchelle Dos Santos Gregorino             | 1              | 0                 | 1            |
| 30°                    | Auxiliar de Serviços Educacionais I | Aline Escrivani Pires                            | 1              | 0                 | 1            |
| 31°                    | Auxiliar de Serviços Educacionais I | Carla Telles Rodrigues De La Vega                | 1              | 0                 | 1            |
| 32°                    | Auxiliar de Serviços Educacionais I | Vitor Da Costa Oliveira                          | 1              | 0                 | 1            |
| 33°                    | Auxiliar de Serviços Educacionais I | Eliza Aparecida Nascimento De Oliveira           | 1              | 0                 | 1            |
| 34°                    | Auxiliar de Serviços Educacionais I | Clarice De Deus Avila                            | 1              | 0                 | 1            |
| 35°                    | Auxiliar de Serviços Educacionais I | Aygra Mercedes Rivera Anthero De Oliveira Carlos | 1              | 0                 | 1            |
| 36°                    | Auxiliar de Serviços Educacionais I | Ana Claudia De Souza Cesario Nava                | 1              | 0                 | 1            |
| 37°                    | Auxiliar de Serviços Educacionais I | Guilherme Geraldo Da Silva                       | 1              | 0                 | 1            |



|     |                                     |  |   |   |   |
|-----|-------------------------------------|--|---|---|---|
| 38° | Auxiliar de Serviços Educacionais I | Hugo Da Silva                            | 1 | 0 | 1 |
| 39° | Auxiliar de Serviços Educacionais I | Leticia Da Silva Yost                    | 1 | 0 | 1 |
| 40° | Auxiliar de Serviços Educacionais I | Tamara Aprigio De Moraes                 | 1 | 0 | 1 |
| 41° | Auxiliar de Serviços Educacionais I | Millena Vidal Silva Nunes                | 1 | 0 | 1 |
| 42° | Auxiliar de Serviços Educacionais I | Pedro Henrique Batista                   | 1 | 0 | 1 |
| 43° | Auxiliar de Serviços Educacionais I | Flavia Rosa Da Silva                     | 1 | 0 | 1 |
| 44° | Auxiliar de Serviços Educacionais I | Sandra Santos De Oliveira                | 0 | 1 | 1 |
| 45° | Auxiliar de Serviços Educacionais I | Marcia Lucia Da Conceição                | 0 | 1 | 1 |
| 46° | Auxiliar de Serviços Educacionais I | Lucimara Theofilo Pereira                | 0 | 1 | 1 |
| 47° | Auxiliar de Serviços Educacionais I | Patriciane Cortes Silva                  | 0 | 1 | 1 |
| 48° | Auxiliar de Serviços Educacionais I | Bruno Leonardo Borges Trindadde          | 0 | 1 | 1 |
| 49° | Auxiliar de Serviços Educacionais I | Rejane De Souza Faria                    | 0 | 1 | 1 |
| 50° | Auxiliar de Serviços Educacionais I | Marcos Vinicius Francisco Da Silva Diniz | 0 | 1 | 1 |
| 51° | Auxiliar de Serviços Educacionais I | Tiago De Barros                          | 0 | 1 | 1 |
| 52° | Auxiliar de Serviços Educacionais I | Rosana Da Silva Medeiros Santana         | 0 | 1 | 1 |
| 53° | Auxiliar de Serviços Educacionais I | Diego Pereira Da Silva                   | 0 | 1 | 1 |
| 54° | Auxiliar de Serviços Educacionais I | Halaiaane De Souza Ribeiro               | 0 | 1 | 1 |
| 55° | Auxiliar de Serviços Educacionais I | Bruno Barbosa Lameira Fraga              | 0 | 1 | 1 |
| 56° | Auxiliar de Serviços Educacionais I | Julio Henrique Nideck Dantas             | 0 | 1 | 1 |
| 57° | Auxiliar de Serviços Educacionais I | Natielle De Fatima Esteves               | 0 | 1 | 1 |
| 58° | Auxiliar de Serviços Educacionais I | Daniele Marques Medeiros Toledo          | 0 | 1 | 1 |
| 59° | Auxiliar de Serviços Educacionais I | Leonardo De Oliveira Vargas              | 0 | 1 | 1 |
| 60° | Auxiliar de Serviços Educacionais I | Ana Evelyn Correa Anunciação De Moura    | 0 | 1 | 1 |
| 61° | Auxiliar de Serviços Educacionais I | Aline Dos Santos Pereira                 | 0 | 1 | 1 |
| 62° | Auxiliar de Serviços Educacionais I | Carolina De Fatima Paula Motta Ferreira  | 0 | 1 | 1 |
| 63° | Auxiliar de Serviços Educacionais I | Rita De Cassia Freitas Gouvea            | 0 | 1 | 1 |
| 64° | Auxiliar de Serviços Educacionais I | Maria Eduarda De Souza Mota              | 0 | 1 | 1 |
| 65° | Auxiliar de Serviços Educacionais I | Luana Esthefani Santiago Silva           | 0 | 1 | 1 |
| 66° | Auxiliar de Serviços Educacionais I | Marcia Rodrigues De Souza                | 0 | 0 | 0 |
| 67° | Auxiliar de Serviços Educacionais I | Rosileia Dos Santos                      | 0 | 0 | 0 |
| 68° | Auxiliar de Serviços Educacionais I | Sandra Tavares Duque                     | 0 | 0 | 0 |
| 69° | Auxiliar de Serviços Educacionais I | Roberta Cristina da Silva                | 0 | 0 | 0 |
| 70° | Auxiliar de Serviços Educacionais I | Angelica Cristina Vicente                | 0 | 0 | 0 |
| 71° | Auxiliar de Serviços Educacionais I | Rosinete Barbosa Lameira                 | 0 | 0 | 0 |
| 72° | Auxiliar de Serviços Educacionais I | Alexina Ramos De Moura                   | 0 | 0 | 0 |
| 73° | Auxiliar de Serviços Educacionais I | Ana Elisa Lima Barreto                   | 0 | 0 | 0 |
| 74° | Auxiliar de Serviços Educacionais I | Mirian Carla Da Costa Paulo              | 0 | 0 | 0 |
| 75° | Auxiliar de Serviços Educacionais I | Carmen Lucia Domingos Da Silva           | 0 | 0 | 0 |
| 76° | Auxiliar de Serviços Educacionais I | Marcia Da Silva Oliveira                 | 0 | 0 | 0 |
| 77° | Auxiliar de Serviços Educacionais I | Maria Da Gloria Assis Da Silva           | 0 | 0 | 0 |
| 78° | Auxiliar de Serviços Educacionais I | Cristiana Aparecida Gomes                | 0 | 0 | 0 |
| 79° | Auxiliar de Serviços Educacionais I | Anderson Luiz Madureira Da Silva         | 0 | 0 | 0 |
| 80° | Auxiliar de Serviços Educacionais I | Cristiane Jackeline Silva Oliva Nery     | 0 | 0 | 0 |
| 81° | Auxiliar de Serviços Educacionais I | Sandra Elaine Pereira Marques            | 0 | 0 | 0 |
| 82° | Auxiliar de Serviços Educacionais I | Silvana Neves Felipe                     | 0 | 0 | 0 |
| 83° | Auxiliar de Serviços Educacionais I | Ana Lucia Rocha Vilela                   | 0 | 0 | 0 |
| 84° | Auxiliar de Serviços Educacionais I | Mauricio Luiz                            | 0 | 0 | 0 |
| 85° | Auxiliar de Serviços Educacionais I | Alessandra Gonçalves Pinto               | 0 | 0 | 0 |
| 86° | Auxiliar de Serviços Educacionais I | Patricia Aparecida Furtado Moreira       | 0 | 0 | 0 |



|      |                                     |  |   |   |   |
|------|-------------------------------------|--|---|---|---|
| 87°  | Auxiliar de Serviços Educacionais I | Eliane Ferreira Leiroz Senra             | 0 | 0 | 0 |
| 88°  | Auxiliar de Serviços Educacionais I | Marcos Grijo Camargo Da Silva            | 0 | 0 | 0 |
| 89°  | Auxiliar de Serviços Educacionais I | Gleides De Oliveira Marques              | 0 | 0 | 0 |
| 90°  | Auxiliar de Serviços Educacionais I | Lílian Pereira Da Silva                  | 0 | 0 | 0 |
| 91°  | Auxiliar de Serviços Educacionais I | Marcia Nascimento Mello                  | 0 | 0 | 0 |
| 92°  | Auxiliar de Serviços Educacionais I | Michelle Lasnor Belarmino Ramos Castilho | 0 | 0 | 0 |
| 93°  | Auxiliar de Serviços Educacionais I | Renata Pena De Souza                     | 0 | 0 | 0 |
| 94°  | Auxiliar de Serviços Educacionais I | Renata Sodrê Ramos                       | 0 | 0 | 0 |
| 95°  | Auxiliar de Serviços Educacionais I | Geisiane Ariana Pereira Florencio        | 0 | 0 | 0 |
| 96°  | Auxiliar de Serviços Educacionais I | Aline De Souza Justem                    | 0 | 0 | 0 |
| 97°  | Auxiliar de Serviços Educacionais I | Rosemar Brum Esteves Isidorio            | 0 | 0 | 0 |
| 98°  | Auxiliar de Serviços Educacionais I | Leandro Jose Castro Machado              | 0 | 0 | 0 |
| 99°  | Auxiliar de Serviços Educacionais I | Adriane De Souza Justem                  | 0 | 0 | 0 |
| 100° | Auxiliar de Serviços Educacionais I | Fabiane Dos Reis Ferreira                | 0 | 0 | 0 |
| 101° | Auxiliar de Serviços Educacionais I | Marco Antonio Pereira Dos Santos         | 0 | 0 | 0 |
| 102° | Auxiliar de Serviços Educacionais I | Clayton Machado Da Silva                 | 0 | 0 | 0 |
| 103° | Auxiliar de Serviços Educacionais I | Thais De Oliveira Stivanin               | 0 | 0 | 0 |
| 104° | Auxiliar de Serviços Educacionais I | Patricia Carla Da Silva Pinto Zerbato    | 0 | 0 | 0 |
| 105° | Auxiliar de Serviços Educacionais I | Marcelle Carvalho De Souza               | 0 | 0 | 0 |
| 106° | Auxiliar de Serviços Educacionais I | Glauber De Oliveira Silva                | 0 | 0 | 0 |
| 107° | Auxiliar de Serviços Educacionais I | Gabriele Da Silva Rodrigues              | 0 | 0 | 0 |
| 108° | Auxiliar de Serviços Educacionais I | Flavia Moura Guimarães Ribeiro Viana     | 0 | 0 | 0 |
| 109° | Auxiliar de Serviços Educacionais I | Ayume Aparecida De Paula Alves           | 0 | 0 | 0 |
| 110° | Auxiliar de Serviços Educacionais I | Heloisa Cristina Luciano De Souza        | 0 | 0 | 0 |
| 111° | Auxiliar de Serviços Educacionais I | Paulo Henrique Dias Coutinho             | 0 | 0 | 0 |
| 112° | Auxiliar de Serviços Educacionais I | Marta Fabiana Aparecida Furtado Pinto    | 0 | 0 | 0 |
| 113° | Auxiliar de Serviços Educacionais I | Natalia Gomes Da Silva                   | 0 | 0 | 0 |
| 114° | Auxiliar de Serviços Educacionais I | Gabriel De Andrade Rodrigues             | 0 | 0 | 0 |
| 115° | Auxiliar de Serviços Educacionais I | Mariana De Oliveira Guimarães            | 0 | 0 | 0 |
| 116° | Auxiliar de Serviços Educacionais I | Rosilene Lima Guedes                     | 0 | 0 | 0 |
| 117° | Auxiliar de Serviços Educacionais I | Ayla Pinho Do Nascimento                 | 0 | 0 | 0 |
| 118° | Auxiliar de Serviços Educacionais I | Pedro Henrique Da Silva                  | 0 | 0 | 0 |
| 119° | Auxiliar de Serviços Educacionais I | Ana Carolina Santos Da Silva             | 0 | 0 | 0 |
| 120° | Auxiliar de Serviços Educacionais I | Maicon Silva De Carvalho                 | 0 | 0 | 0 |
| 121° | Auxiliar de Serviços Educacionais I | Lucas De Melo Panizzi                    | 0 | 0 | 0 |
| 122° | Auxiliar de Serviços Educacionais I | Rayane De Souza Costa Braga              | 0 | 0 | 0 |
| 123° | Auxiliar de Serviços Educacionais I | Marcela Do Nascimento Silva Manoel       | 0 | 0 | 0 |
| 124° | Auxiliar de Serviços Educacionais I | Silvia Fagundes Maia                     | 0 | 0 | 0 |
| 125° | Auxiliar de Serviços Educacionais I | Caroline Hypolito Figueiredo             | 0 | 0 | 0 |
| 126° | Auxiliar de Serviços Educacionais I | Tamires Esteves Domingos                 | 0 | 0 | 0 |
| 127° | Auxiliar de Serviços Educacionais I | Caio Nogueira Avila                      | 0 | 0 | 0 |
| 128° | Auxiliar de Serviços Educacionais I | Mariana Mitterlehner Miguel Nunes        | 0 | 0 | 0 |
| 129° | Auxiliar de Serviços Educacionais I | Carla Medeiros Da Silva                  | 0 | 0 | 0 |
| 130° | Auxiliar de Serviços Educacionais I | Thayana Machado Ribeiro                  | 0 | 0 | 0 |
| 131° | Auxiliar de Serviços Educacionais I | Ederson Sabino Iziquiel                  | 0 | 0 | 0 |
| 132° | Auxiliar de Serviços Educacionais I | Caio Rangel Carneiro                     | 0 | 0 | 0 |
| 133° | Auxiliar de Serviços Educacionais I | Cintia Ferreira Dos Santos               | 0 | 0 | 0 |
| 134° | Auxiliar de Serviços Educacionais I | Chayene Cristina Casimiro Dos Santos     | 0 | 0 | 0 |
| 135° | Auxiliar de Serviços Educacionais I | Milena Santos Alves                      | 0 | 0 | 0 |



|      |                                     |   |   |   |   |
|------|-------------------------------------|---|---|---|---|
| 136º | Auxiliar de Serviços Educacionais I | Thalyta Lameira Da Costa Silva                | 0 | 0 | 0 |
| 137º | Auxiliar de Serviços Educacionais I | Joao Vitor Da Silva Rocha                     | 0 | 0 | 0 |
| 138º | Auxiliar de Serviços Educacionais I | Natasha De Souza Estevam De Freitas           | 0 | 0 | 0 |
| 139º | Auxiliar de Serviços Educacionais I | Kelita De Souza Lima                          | 0 | 0 | 0 |
| 140º | Auxiliar de Serviços Educacionais I | Vitor Silva Pimentel De Carvalho              | 0 | 0 | 0 |
| 141º | Auxiliar de Serviços Educacionais I | Julia Aguiar Santos Da Cruz                   | 0 | 0 | 0 |
| 142º | Auxiliar de Serviços Educacionais I | Luiz Felipe Fontes Fonseca                    | 0 | 0 | 0 |
| 143º | Auxiliar de Serviços Educacionais I | Luana Goulart Batista                         | 0 | 0 | 0 |
| 144º | Auxiliar de Serviços Educacionais I | Roberta Lourenço Da Silva                     | 0 | 0 | 0 |
| 145º | Auxiliar de Serviços Educacionais I | Nayna Beatriz Damasceno Dos Santos De Almeida | 0 | 0 | 0 |
| 146º | Auxiliar de Serviços Educacionais I | Samuel Guida Santos                           | 0 | 0 | 0 |
| 147º | Auxiliar de Serviços Educacionais I | Thiago Da Silva Carvalho                      | 0 | 0 | 0 |
| 148º | Auxiliar de Serviços Educacionais I | Vanderson Alexandre Marciano Ribeiro          | 0 | 0 | 0 |
| 149º | Auxiliar de Serviços Educacionais I | João Matheus Dos Santos Ferreira              | 0 | 0 | 0 |
| 150º | Auxiliar de Serviços Educacionais I | Matheus Bastos Trindade                       | 0 | 0 | 0 |
| 151º | Auxiliar de Serviços Educacionais I | Mizael Maurilo Da Silva                       | 0 | 0 | 0 |
| 152º | Auxiliar de Serviços Educacionais I | Millena Avila Da Silva                        | 0 | 0 | 0 |
| 153º | Auxiliar de Serviços Educacionais I | Tallyta De Souza Oliveira                     | 0 | 0 | 0 |
| 154º | Auxiliar de Serviços Educacionais I | Vitoria Marques Silva                         | 0 | 0 | 0 |
| 155º | Auxiliar de Serviços Educacionais I | Ingrid Vitoria Simoes Correa Ferreira         | 0 | 0 | 0 |
| 156º | Auxiliar de Serviços Educacionais I | Igor Vilela Pereira                           | 0 | 0 | 0 |
| 157º | Auxiliar de Serviços Educacionais I | Raul Ribeiro Dos Santos Dias                  | 0 | 0 | 0 |
| 158º | Auxiliar de Serviços Educacionais I | Aline Yuka Igreja Miki                        | 0 | 0 | 0 |
| 159º | Auxiliar de Serviços Educacionais I | Cristian Fraga De Paiva Alves                 | 0 | 0 | 0 |
| 160º | Auxiliar de Serviços Educacionais I | Eduarda Souza Valle                           | 0 | 0 | 0 |
| 161º | Auxiliar de Serviços Educacionais I | Kahena Sodre Ramos Modesto Leal               | 0 | 0 | 0 |
| 162º | Auxiliar de Serviços Educacionais I | Nubia Salles De Souza                         | 0 | 0 | 0 |
| 163º | Auxiliar de Serviços Educacionais I | Leo Machado Leiroz Paco Rosa                  | 0 | 0 | 0 |
| 164º | Auxiliar de Serviços Educacionais I | Maria Izabel De Freitas Silva                 | 0 | 0 | 0 |
| 165º | Auxiliar de Serviços Educacionais I | Francine Cristine Parreira De Souza           | 0 | 0 | 0 |
| 166º | Auxiliar de Serviços Educacionais I | Jessica Machado Ribeiro                       | 0 | 0 | 0 |
| 167º | Auxiliar de Serviços Educacionais I | Eduardo Pinho Do Nascimento                   | 0 | 0 | 0 |
| 168º | Auxiliar de Serviços Educacionais I | Eduarda Crespo Santos                         | 0 | 0 | 0 |
| 169º | Auxiliar de Serviços Educacionais I | Henrique Emanuel Monteiro Neves               | 0 | 0 | 0 |
| 170º | Auxiliar de Serviços Educacionais I | Rafaela Da Silva Teixeira                     | 0 | 0 | 0 |
| 171º | Auxiliar de Serviços Educacionais I | Camile Vitória Firmino Pereira                | 0 | 0 | 0 |
| 172º | Auxiliar de Serviços Educacionais I | Naomi De Souza Freitas                        | 0 | 0 | 0 |
| 173º | Auxiliar de Serviços Educacionais I | Christian Novaes Ferreira Pena                | 0 | 0 | 0 |
| 174º | Auxiliar de Serviços Educacionais I | João Pedro Balbi Azevedo Marinho              | 0 | 0 | 0 |
| 175º | Auxiliar de Serviços Educacionais I | Kailaine Vitoria Venancio Da Silva            | 0 | 0 | 0 |
| 176º | Auxiliar de Serviços Educacionais I | Wesley Fagundes De Castro                     | 0 | 0 | 0 |
| 177º | Auxiliar de Serviços Educacionais I | Victor Willian Nogueira Pinto                 | 0 | 0 | 0 |
| 178º | Auxiliar de Serviços Educacionais I | João Pedro Stivanin Do Nascimento             | 0 | 0 | 0 |
| 179º | Auxiliar de Serviços Educacionais I | Geysiane Rosa Cunha                           | 0 | 0 | 0 |
| 180º | Auxiliar de Serviços Educacionais I | Gabriel Silva Martins De Souza                | 0 | 0 | 0 |
| 181º | Auxiliar de Serviços Educacionais I | Ana Beatriz Da Silva                          | 0 | 0 | 0 |
| 182º | Auxiliar de Serviços Educacionais I | Laura Vitoria Soares Alves                    | 0 | 0 | 0 |
| 183º | Auxiliar de Serviços Educacionais I | Miguel Lamazares Cardoso Rodrigues            | 0 | 0 | 0 |
| 184º | Auxiliar de Serviços Educacionais I | Isaias da Silva Pereira                       | 0 | 0 | 0 |





|                 |                                     |                               |   |   |   |
|-----------------|-------------------------------------|-------------------------------|---|---|---|
| Desclassificado | Auxiliar de Serviços Educacionais I | Vanessa Machado Ribeiro       | 0 | 0 | 0 |
| Desclassificado | Auxiliar de Serviços Educacionais I | Maria Eduarda Machado Vicente | 0 | 0 | 0 |

| EDITAL Nº 001/PMV/2024 |   |  |                |                   |              |
|------------------------|---|--|----------------|-------------------|--------------|
| Classificação          |   | Cargo: Tradutor e Intérprete de Libras Escolar |                |                   |              |
|                        |   | Nome   | Total Formação | Total Experiência | Total Pontos |
| 1º                     | Tradutor e Intérprete de Libras Escolar | Ana Beatriz da Costa Crespo Guilherme          | 1              | 3                 | 4            |
| 2º                     | Tradutor e Intérprete de Libras Escolar | Kesner Juneo Martins Candido                   | 2              | 1                 | 3            |
| 3º                     | Tradutor e Intérprete de Libras Escolar | Daniel da Cunha Barbosa                        | 0              | 3                 | 3            |
| 4º                     | Tradutor e Intérprete de Libras Escolar | Nicole Bruna dos Santos Silva Melo             | 0              | 1                 | 1            |
| 5º                     | Tradutor e Intérprete de Libras Escolar | Cíntia Ferreira Damasceno                      | 0              | 0                 | 0            |

| EDITAL Nº 001/PMV/2024 |              |   |                |                   |              |
|------------------------|--------------|---|----------------|-------------------|--------------|
| Classificação          |              | Cargo: Professor II                         |                |                   |              |
|                        |              | Nome  | Total Formação | Total Experiência | Total Pontos |
| 1º                     | Professor II | Fabiano de Oliveira Gomes                   | 12             | 0                 | 12           |
| 2º                     | Professor II | Priscila Carlos Machado Moraes              | 8              | 3                 | 11           |
| 3º                     | Professor II | Stephania Fernandes Castello Branco Maia    | 9              | 0                 | 9            |
| 4º                     | Professor II | Silvana da Rocha                            | 6              | 3                 | 9            |
| 5º                     | Professor II | Rozane da Silva                             | 5              | 3                 | 8            |
| 6º                     | Professor II | Joana Darc Batista da Silva                 | 5              | 3                 | 8            |
| 7º                     | Professor II | Luiziane Raymundo Machado Gomes             | 7              | 0                 | 7            |
| 8º                     | Professor II | Letícia Guedes Costa                        | 6              | 1                 | 7            |
| 9º                     | Professor II | Raiane Aparecida Teixeira                   | 6              | 1                 | 7            |
| 10º                    | Professor II | Marcos Vinícius Cardoso Alves               | 6              | 1                 | 7            |
| 11º                    | Professor II | Márlen dos Santos Reis                      | 5              | 2                 | 7            |
| 12º                    | Professor II | Waína Cristina Brexiane Pina                | 5              | 2                 | 7            |
| 13º                    | Professor II | Cristina Machado Corrêa                     | 4              | 3                 | 7            |
| 14º                    | Professor II | Patrícia de Souza Telles                    | 4              | 3                 | 7            |
| 15º                    | Professor II | Vera Lucia Ferreira Groetarsers Pereira     | 5              | 1                 | 6            |
| 16º                    | Professor II | Jéssica Magiole Nunes                       | 5              | 1                 | 6            |
| 17º                    | Professor II | Rayana de Oliveira Vieira                   | 5              | 1                 | 6            |
| 18º                    | Professor II | Maria Ronsangela Ferreira Carvalho da Silva | 3              | 3                 | 6            |
| 19º                    | Professor II | Katia Beatriz Generoso Arishima Figueiredo  | 3              | 3                 | 6            |
| 20º                    | Professor II | Silvana Pereira de Souza Santos             | 3              | 3                 | 6            |
| 21º                    | Professor II | Cassia Magalhaes Rímulo Dionízio            | 3              | 3                 | 6            |
| 22º                    | Professor II | Jaqueline Belchior Granadeiro               | 3              | 3                 | 6            |
| 23º                    | Professor II | Nivaine Aparecida da Silva                  | 3              | 3                 | 6            |
| 24º                    | Professor II | Williane Cristina Brexiane Pina             | 3              | 3                 | 6            |
| 25º                    | Professor II | Vanessa Alves de Souza                      | 3              | 3                 | 6            |
| 26º                    | Professor II | Keitielen Ferreira Gomes                    | 5              | 0                 | 5            |
| 27º                    | Professor II | Rita de Cássia Menezes Cunha                | 5              | 0                 | 5            |
| 28º                    | Professor II | Letícia Miranda de Mello                    | 5              | 0                 | 5            |
| 29º                    | Professor II | Jennifer Leiroz da Costa                    | 5              | 0                 | 5            |
| 30º                    | Professor II | Fernando Ferreira Francisco                 | 5              | 0                 | 5            |
| 31º                    | Professor II | Cely de Souza Silva                         | 4              | 1                 | 5            |
| 32º                    | Professor II | Lidia da Silva Luiz                         | 4              | 1                 | 5            |



|     |              |   |   |   |   |
|-----|--------------|---|---|---|---|
| 33° | Professor II | Bruna Florentino da Conceição                 | 4 | 1 | 5 |
| 34° | Professor II | Dayane Moreira Guimaraes                      | 4 | 1 | 5 |
| 35° | Professor II | Joana Darc Alves Guida Costa                  | 3 | 2 | 5 |
| 36° | Professor II | Juliana Alves de Souza Muniz                  | 3 | 2 | 5 |
| 37° | Professor II | Consuelo Leandro Severino                     | 2 | 3 | 5 |
| 38° | Professor II | Leila da Silva Basílio                        | 2 | 3 | 5 |
| 39° | Professor II | Gabriela Barbosa Schimidt                     | 4 | 0 | 4 |
| 40° | Professor II | Ana Paula Moraes de Souza                     | 3 | 1 | 4 |
| 41° | Professor II | Andréia Gomes de Freitas                      | 3 | 1 | 4 |
| 42° | Professor II | Ana Paula Silva Lacerda Dias                  | 3 | 1 | 4 |
| 43° | Professor II | Edmara Alves Rodrigues de Souza               | 3 | 1 | 4 |
| 44° | Professor II | Cynara Cristina de Souza                      | 3 | 1 | 4 |
| 45° | Professor II | Monique Pereira Ribeiro da Silva              | 3 | 1 | 4 |
| 46° | Professor II | Jaqueline Gomes Francisco                     | 3 | 1 | 4 |
| 47° | Professor II | Tamires Aparecida de Souza                    | 3 | 1 | 4 |
| 48° | Professor II | Mônica Aparecida de Almeida                   | 3 | 1 | 4 |
| 49° | Professor II | Ana Paula Paiva dos Santos Valente            | 3 | 1 | 4 |
| 50° | Professor II | Kelly Cristina Rodrigues Alves                | 3 | 1 | 4 |
| 51° | Professor II | Thainá Cristina da Silva Nunes da Costa       | 3 | 1 | 4 |
| 52° | Professor II | Mariana Almeida de Castro Rocher              | 3 | 1 | 4 |
| 53° | Professor II | Nivea Medeiros Corrêa                         | 3 | 1 | 4 |
| 54° | Professor II | Camila Hipólito de Oliveira                   | 3 | 1 | 4 |
| 55° | Professor II | Rafael Vilarinho Grijó                        | 3 | 1 | 4 |
| 56° | Professor II | Lais Rodrigues Santos Alves                   | 3 | 1 | 4 |
| 57° | Professor II | Fátima Lúcia de Paula                         | 1 | 3 | 4 |
| 58° | Professor II | Maria Cristina Silva Gomes                    | 1 | 3 | 4 |
| 59° | Professor II | Maria Aparecida da Costa                      | 1 | 3 | 4 |
| 60° | Professor II | Laurice Ferreira Bastos                       | 1 | 3 | 4 |
| 61° | Professor II | Ana Maria de Oliveira Fontes                  | 1 | 3 | 4 |
| 62° | Professor II | Adriane Nathalie Rímulo Dionizio              | 1 | 3 | 4 |
| 63° | Professor II | Andréa Helena Gomes Pereira                   | 1 | 3 | 4 |
| 64° | Professor II | Alessandra Pimentel Ferreira                  | 1 | 3 | 4 |
| 65° | Professor II | Patrícia Cirne Clementino                     | 1 | 3 | 4 |
| 66° | Professor II | Ana Carolina Oliveira Arnaut                  | 1 | 3 | 4 |
| 67° | Professor II | Pricila Tolentino dos Santos                  | 1 | 3 | 4 |
| 68° | Professor II | Pâmela Alice de Oliveira Luiz                 | 1 | 3 | 4 |
| 69° | Professor II | Josiele Luiza Rodrigues                       | 1 | 3 | 4 |
| 70° | Professor II | Fernanda Cristina de Oliveira Cruz            | 1 | 3 | 4 |
| 71° | Professor II | Ana Clara Félix Mathias                       | 1 | 3 | 4 |
| 72° | Professor II | Rogéria Silva Alves                           | 3 | 0 | 3 |
| 73° | Professor II | Marco César Moraes                            | 3 | 0 | 3 |
| 74° | Professor II | Neila de Oliveira Cunha                       | 3 | 0 | 3 |
| 75° | Professor II | Deise Felix Sabino                            | 3 | 0 | 3 |
| 76° | Professor II | Ana Cecília Graciosa de Assumpção             | 3 | 0 | 3 |
| 77° | Professor II | Gleice Christina dos Santos de Oliveira Filme | 3 | 0 | 3 |
| 78° | Professor II | Jaqueline Gonçalves de Andrade                | 3 | 0 | 3 |
| 79° | Professor II | Suzana de Almeida Assumpção Alcebiades        | 3 | 0 | 3 |
| 80° | Professor II | Luciana Galdino Diniz                         | 3 | 0 | 3 |
| 81° | Professor II | Alexsandra da Silva Justem                    | 3 | 0 | 3 |



|      |              |   |   |   |   |
|------|--------------|---|---|---|---|
| 82°  | Professor II | Vanusa Brasilino Lima                     | 3 | 0 | 3 |
| 83°  | Professor II | Renata dos Santos Silva Vital             | 2 | 1 | 3 |
| 84°  | Professor II | Beatriz Dias Pessanha                     | 1 | 2 | 3 |
| 85°  | Professor II | Andréia Laureano Fraga                    | 1 | 2 | 3 |
| 86°  | Professor II | Gilmara da Silva Santos                   | 1 | 2 | 3 |
| 87°  | Professor II | Guilherme Ferreira do Nascimento          | 1 | 2 | 3 |
| 88°  | Professor II | Shirlene de Oliveira Souza                | 1 | 2 | 3 |
| 89°  | Professor II | Lilian Aparecida de Souza Medeiros        | 1 | 2 | 3 |
| 90°  | Professor II | Juliana Freitas dos Reis Pires            | 1 | 2 | 3 |
| 91°  | Professor II | Laíssa Rodrigues de Oliveira Vasconcellos | 1 | 2 | 3 |
| 92°  | Professor II | Ketlen Clemente Costa                     | 1 | 2 | 3 |
| 93°  | Professor II | Fernanda Rocha Felisberto Leocádio        | 1 | 2 | 3 |
| 94°  | Professor II | Paola Lins do Espírito Santo de Paula     | 1 | 2 | 3 |
| 95°  | Professor II | Maria Ivonete de Paula Neves              | 0 | 3 | 3 |
| 96°  | Professor II | Rita de Castro Medeiros                   | 0 | 3 | 3 |
| 97°  | Professor II | Maria Cristina Avila Furtado              | 0 | 3 | 3 |
| 98°  | Professor II | Denise de Almeida Myrrha                  | 0 | 3 | 3 |
| 99°  | Professor II | Leonor Leite de Azevedo                   | 0 | 3 | 3 |
| 100° | Professor II | Elisabete Silva Rodgrheri                 | 0 | 3 | 3 |
| 101° | Professor II | Iêda Lucia Oliveira de Paula Rocha        | 0 | 3 | 3 |
| 102° | Professor II | Roseli de Souza Esteves Silva             | 0 | 3 | 3 |
| 103° | Professor II | Cláudia Lucia da Silva Guedes             | 0 | 3 | 3 |
| 104° | Professor II | Maura do Nascimento Barros de Oliveira    | 0 | 3 | 3 |
| 105° | Professor II | Anne Drumond de Azevedo dos Santos        | 0 | 3 | 3 |
| 106° | Professor II | Rosilane de Souza                         | 0 | 3 | 3 |
| 107° | Professor II | Sirlene Américo                           | 0 | 3 | 3 |
| 108° | Professor II | Vera Lúcia Gomes de Azevedo Fernandes     | 0 | 3 | 3 |
| 109° | Professor II | Marta Lúcia Gomes                         | 0 | 3 | 3 |
| 110° | Professor II | Kelli Cristina Braga Cardozo              | 0 | 3 | 3 |
| 111° | Professor II | Cristiane Maria da Cruz                   | 0 | 3 | 3 |
| 112° | Professor II | Ana Paula Dias                            | 0 | 3 | 3 |
| 113° | Professor II | Daniele Tavares Teixeira de Souza         | 0 | 3 | 3 |
| 114° | Professor II | Viviane Cunha Vieira Soares               | 0 | 3 | 3 |
| 115° | Professor II | Isabel Cristina da Silva Pereira          | 0 | 3 | 3 |
| 116° | Professor II | Thaís de Lourdes Rodrigues da Silva       | 0 | 3 | 3 |
| 117° | Professor II | Chaiene Lima da Silva                     | 0 | 3 | 3 |
| 118° | Professor II | Franciely Freitas de Souza                | 0 | 3 | 3 |
| 119° | Professor II | Luana Cristina Coelho Cesar               | 0 | 3 | 3 |
| 120° | Professor II | Silvia Helena Silva Ferreira              | 2 | 0 | 2 |
| 121° | Professor II | Danielle Maria Alves                      | 2 | 0 | 2 |
| 122° | Professor II | Gabriela Rocha Pereira                    | 2 | 0 | 2 |
| 123° | Professor II | Maria José Soares Guimarães               | 1 | 1 | 2 |
| 124° | Professor II | Edileusa da Glória Castro                 | 1 | 1 | 2 |
| 125° | Professor II | Elisangela Rodrigues Sant'anna            | 1 | 1 | 2 |
| 126° | Professor II | Karla da Conceição Maia                   | 1 | 1 | 2 |
| 127° | Professor II | Alessandra da Silva                       | 1 | 1 | 2 |
| 128° | Professor II | Grasiele Neubaner Teixeira                | 1 | 1 | 2 |
| 129° | Professor II | Vanessa Reis da Silva Gonçalves           | 1 | 1 | 2 |
| 130° | Professor II | Luis Carlos de Araújo Lemos               | 1 | 1 | 2 |



|      |              |  |   |   |   |
|------|--------------|--|---|---|---|
| 131º | Professor II | Érica de Fátima dos Anjos Gouvêa Marques       | 1 | 1 | 2 |
| 132º | Professor II | Geysiane Pereira da Costa                      | 1 | 1 | 2 |
| 133º | Professor II | Graciele Solange Nascimento de Paula Belizário | 1 | 1 | 2 |
| 134º | Professor II | Glaucia dos Santos Nascimento                  | 1 | 1 | 2 |
| 135º | Professor II | Stéphanie Alves Vasconcellos Pereira           | 1 | 1 | 2 |
| 136º | Professor II | Tamires Barcellos Paiva Reis                   | 1 | 1 | 2 |
| 137º | Professor II | Thalita Carvalho Teixeira                      | 1 | 1 | 2 |
| 138º | Professor II | Viviane da Silva                               | 1 | 1 | 2 |
| 139º | Professor II | Gabriele da Silva Gomes Evangelista            | 1 | 1 | 2 |
| 140º | Professor II | Fabíola de Fátima da Costa Sabino              | 1 | 1 | 2 |
| 141º | Professor II | Flaviane Regina Domingos Farias Brasil         | 1 | 1 | 2 |
| 142º | Professor II | Raquel dos Santos Silva de Jesus Costa         | 1 | 1 | 2 |
| 143º | Professor II | Bianca Marques da Costa                        | 1 | 1 | 2 |
| 144º | Professor II | Lara Regina Guida Justem                       | 1 | 1 | 2 |
| 145º | Professor II | Raiane Aparecida da Silva Gonçalves Fernandes  | 1 | 1 | 2 |
| 146º | Professor II | Irlando da Silva Marques                       | 1 | 1 | 2 |
| 147º | Professor II | Sheila Domingos da Conceição                   | 1 | 1 | 2 |
| 148º | Professor II | Caroline Gonçalves Pinto da Fonseca            | 1 | 1 | 2 |
| 149º | Professor II | Maria Regina Soares Duarte                     | 0 | 2 | 2 |
| 150º | Professor II | Regina Maria Lessa do Couto                    | 0 | 2 | 2 |
| 151º | Professor II | Teresa Cristina Brandão de Oliveira            | 0 | 2 | 2 |
| 152º | Professor II | Marcita do Nascimento Medeiros                 | 0 | 2 | 2 |
| 153º | Professor II | Dayselane Rosa                                 | 0 | 2 | 2 |
| 154º | Professor II | Adriane Vasconcellos                           | 0 | 2 | 2 |
| 155º | Professor II | Adriana Aparecida da Silva Azedias             | 0 | 2 | 2 |
| 156º | Professor II | Érica Leandra Martins da Silva Azevedo         | 0 | 2 | 2 |
| 157º | Professor II | Janaína Aparecida da Silva                     | 0 | 2 | 2 |
| 158º | Professor II | Mariana Braga de souza Pinto                   | 0 | 2 | 2 |
| 159º | Professor II | Aretha de Medeiros Pereira                     | 0 | 2 | 2 |
| 160º | Professor II | Ariana de Souza Murat                          | 0 | 2 | 2 |
| 161º | Professor II | Jessica Rosa Ferreira Damasceno                | 0 | 2 | 2 |
| 162º | Professor II | Sarah Brandão Barros                           | 0 | 2 | 2 |
| 163º | Professor II | Erika Diniz Fabiano                            | 0 | 2 | 2 |
| 164º | Professor II | Maria Eduarda Dias e Silva                     | 0 | 2 | 2 |
| 165º | Professor II | Viviane Moreira Villares                       | 1 | 0 | 1 |
| 166º | Professor II | Carla Adriana Santos                           | 1 | 0 | 1 |
| 167º | Professor II | Luciana da Silva Faria                         | 1 | 0 | 1 |
| 168º | Professor II | Carla Ribeiro de Freitas                       | 1 | 0 | 1 |
| 169º | Professor II | Fernanda Barros Ribeiro                        | 1 | 0 | 1 |
| 170º | Professor II | Mônica Lúcia Nogueira da Silva                 | 1 | 0 | 1 |
| 171º | Professor II | Nívia Vargas Silva de Souza Santos             | 1 | 0 | 1 |
| 172º | Professor II | Aline Soledade Domingos da Silva               | 1 | 0 | 1 |
| 173º | Professor II | Layarah Sylvia Fort Dias                       | 1 | 0 | 1 |
| 174º | Professor II | Taiane Aparecida Pereira                       | 1 | 0 | 1 |
| 175º | Professor II | Patrícia de Jesus da Silva Rogério             | 1 | 0 | 1 |
| 176º | Professor II | Aline Luiza Machado                            | 1 | 0 | 1 |
| 177º | Professor II | Andréa Maria da Conceição Brandim              | 1 | 0 | 1 |
| 178º | Professor II | Rosane de Souza Rodrigues Abreu                | 1 | 0 | 1 |
| 179º | Professor II | Maria Luiza Machado da Fraga                   | 1 | 0 | 1 |



|      |              |   |   |   |   |
|------|--------------|---|---|---|---|
| 180° | Professor II | Rafaela Aparecida de Vasconcelos                | 1 | 0 | 1 |
| 181° | Professor II | Patrick Martins Cesar Pinheiro                  | 1 | 0 | 1 |
| 182° | Professor II | Patricia Eloiza César de Souza                  | 1 | 0 | 1 |
| 183° | Professor II | Maria Eduarda Silva de Oliveira                 | 1 | 0 | 1 |
| 184° | Professor II | Michele Cristina Lemos Chagas                   | 1 | 0 | 1 |
| 185° | Professor II | Cristine Maria dos Santos Silva                 | 1 | 0 | 1 |
| 186° | Professor II | Lara dos Santos Pereira                         | 1 | 0 | 1 |
| 187° | Professor II | Maria do Carmo dos Santos Nunes                 | 0 | 1 | 1 |
| 188° | Professor II | Cláudia Valéria Pires do Rêgo Santiago de Moura | 0 | 1 | 1 |
| 189° | Professor II | Aparecida de Fátima Barbosa Moreira             | 0 | 1 | 1 |
| 190° | Professor II | Cristiano Batista de Souza                      | 0 | 1 | 1 |
| 191° | Professor II | Alessandra Ferreira Nazario                     | 0 | 1 | 1 |
| 192° | Professor II | Luciana Marta de Miranda Silva                  | 0 | 1 | 1 |
| 193° | Professor II | Ana Paula Brite Rabello                         | 0 | 1 | 1 |
| 194° | Professor II | Michelle Esteves de Carvalho                    | 0 | 1 | 1 |
| 195° | Professor II | Jacqueline Sant'Ana de Azevedo                  | 0 | 1 | 1 |
| 196° | Professor II | Cristiane de Souza Francisco Moreira da Silva   | 0 | 1 | 1 |
| 197° | Professor II | Simone de Souza Corrêa                          | 0 | 1 | 1 |
| 198° | Professor II | Helaine Cristine da Silva Soares                | 0 | 1 | 1 |
| 199° | Professor II | Adriana Ferreira Pereira                        | 0 | 1 | 1 |
| 200° | Professor II | Sheila Nascimento Marcelo                       | 0 | 1 | 1 |
| 201° | Professor II | Alaíde Kelly de Carvalho                        | 0 | 1 | 1 |
| 202° | Professor II | Monica Borges Fernandes de Souza                | 0 | 1 | 1 |
| 203° | Professor II | Gracy Brandão de Oliveira                       | 0 | 1 | 1 |
| 204° | Professor II | Liliane Simões                                  | 0 | 1 | 1 |
| 205° | Professor II | Mariana Matos Macedo Nunes                      | 0 | 1 | 1 |
| 206° | Professor II | Daise de Moraes Nascimento                      | 0 | 1 | 1 |
| 207° | Professor II | Gabriela Martins da Silva Santos                | 0 | 1 | 1 |
| 208° | Professor II | Raquel Maria Vieira Barbosa                     | 0 | 1 | 1 |
| 209° | Professor II | Eveline Ribeiro da Silva                        | 0 | 1 | 1 |
| 210° | Professor II | Dayana de Oliveira Almeida                      | 0 | 1 | 1 |
| 211° | Professor II | Nahadi dos Santos Peres                         | 0 | 1 | 1 |
| 212° | Professor II | Sara Regina Clemente Garcia                     | 0 | 1 | 1 |
| 213° | Professor II | Raphaela Soares Calixto da Silva                | 0 | 1 | 1 |
| 214° | Professor II | Rebecca Pimentel Rocha                          | 0 | 1 | 1 |
| 215° | Professor II | Vânia da Costa Nascimento                       | 0 | 1 | 1 |
| 216° | Professor II | Vanessa Queiroz Pereira                         | 0 | 1 | 1 |
| 217° | Professor II | Jéssica Reis Emílio                             | 0 | 1 | 1 |
| 218° | Professor II | Pryscila Hedwiges Naziel de Araújo              | 0 | 1 | 1 |
| 219° | Professor II | Larissa Regina da Silva Manso                   | 0 | 1 | 1 |
| 220° | Professor II | Thainá da Conceição Moares                      | 0 | 1 | 1 |
| 221° | Professor II | Jéssica Leynne da Silva Araújo                  | 0 | 1 | 1 |
| 222° | Professor II | Sulamitha Caroline Melo Corrêa                  | 0 | 1 | 1 |
| 223° | Professor II | Victória Rodrigues Garcia Pereira               | 0 | 1 | 1 |
| 224° | Professor II | Alessandra da Conceição Barbosa Costa Teixeira  | 0 | 1 | 1 |
| 225° | Professor II | Lorhanna Moraes Silva                           | 0 | 1 | 1 |
| 226° | Professor II | João Victor Matos dos Santos                    | 0 | 1 | 1 |
| 227° | Professor II | Tatiana da Silva Nascimento Brito               | 0 | 1 | 1 |
| 228° | Professor II | Vitória Francisca Luciano Nogueira              | 0 | 1 | 1 |





|      |              |   |   |   |   |
|------|--------------|---|---|---|---|
| 229° | Professor II | Camila de Oliveira Delfino                | 0 | 1 | 1 |
| 230° | Professor II | Valesca Domingos Fernando Caneiro         | 0 | 1 | 1 |
| 231° | Professor II | Thaís de Ávila Junqueira                  | 0 | 1 | 1 |
| 232° | Professor II | Maria Eduarda Viterbo de Oliveira Mariano | 0 | 1 | 1 |
| 233° | Professor II | Vivian de Aquino Alves                    | 0 | 1 | 1 |
| 234° | Professor II | Geovanna Vitória Feliciano da Silva       | 0 | 1 | 1 |
| 235° | Professor II | Myrella de Souza Fernandes                | 0 | 1 | 1 |
| 236° | Professor II | Cleide Elisa Teixeira Alves               | 0 | 0 | 0 |
| 237° | Professor II | Sandra Lúcia Belarmino                    | 0 | 0 | 0 |
| 238° | Professor II | Isabel Cristina Alves Rodrigues           | 0 | 0 | 0 |
| 239° | Professor II | Beatriz Gonçalves                         | 0 | 0 | 0 |
| 240° | Professor II | Marcia Cristina Gomes                     | 0 | 0 | 0 |
| 241° | Professor II | Luciana Rosa Cassiano                     | 0 | 0 | 0 |
| 242° | Professor II | Maristela da Silva                        | 0 | 0 | 0 |
| 243° | Professor II | Maria Estela Luiz                         | 0 | 0 | 0 |
| 244° | Professor II | Cristiane Ferreira Lomba dos Reis         | 0 | 0 | 0 |
| 245° | Professor II | Tatiane Campell Ribeiro                   | 0 | 0 | 0 |
| 246° | Professor II | Elaine Mansur de Almeida                  | 0 | 0 | 0 |
| 247° | Professor II | Simone Ferreira Damasceno Rocha           | 0 | 0 | 0 |
| 248° | Professor II | Jôse Aparecida Gustavo Mariano Ramos      | 0 | 0 | 0 |
| 249° | Professor II | Josilene Cabanez Candido                  | 0 | 0 | 0 |
| 250° | Professor II | Michelle Silva Germano                    | 0 | 0 | 0 |
| 251° | Professor II | Cleiviana Soares de Souza Oliveira        | 0 | 0 | 0 |
| 252° | Professor II | Julie Manuelle Veigas Machado             | 0 | 0 | 0 |
| 253° | Professor II | Flaviana Batista de Almeida dos Reis      | 0 | 0 | 0 |
| 254° | Professor II | Rita de Cássia da Silva                   | 0 | 0 | 0 |
| 255° | Professor II | Tatiana Guimaraes Carvalho                | 0 | 0 | 0 |
| 256° | Professor II | Janaína Aparecida Leopoldo da Silva       | 0 | 0 | 0 |
| 257° | Professor II | Thaís Marcela Alves de Souza Anisio       | 0 | 0 | 0 |
| 258° | Professor II | Samira Dominike da Silva Gonçalves        | 0 | 0 | 0 |
| 259° | Professor II | Chirlaine Hipólito Pedro                  | 0 | 0 | 0 |
| 260° | Professor II | Luciene de Araújo Siqueira                | 0 | 0 | 0 |
| 261° | Professor II | Pâmela da Silva Esteves                   | 0 | 0 | 0 |
| 262° | Professor II | Leinara da Silva Elo                      | 0 | 0 | 0 |
| 263° | Professor II | Isabele Gomes Luiz                        | 0 | 0 | 0 |
| 264° | Professor II | Raquel Maria Cesário                      | 0 | 0 | 0 |
| 265° | Professor II | Daniella do Nascimento Pereira            | 0 | 0 | 0 |
| 266° | Professor II | Paloma Lins do Espírito Santo de Freitas  | 0 | 0 | 0 |
| 267° | Professor II | Juliene da Silva Pinto                    | 0 | 0 | 0 |
| 268° | Professor II | Nathiele Eduarda Braga Timóteo            | 0 | 0 | 0 |
| 269° | Professor II | Mariana Aparecida da Silva Santos         | 0 | 0 | 0 |
| 270° | Professor II | Thalita Augusta Vidal Vieira Souza        | 0 | 0 | 0 |
| 271° | Professor II | Thalem Kely de Souza Vieira               | 0 | 0 | 0 |
| 272° | Professor II | Maria Eduarda Bento do Patrocínio         | 0 | 0 | 0 |
| 273° | Professor II | Grazielle Ávila da Silva                  | 0 | 0 | 0 |
| 274° | Professor II | Jennyfer Aparecida de Souza               | 0 | 0 | 0 |
| 275° | Professor II | Juliana da Silva Teixeira Lima            | 0 | 0 | 0 |
| 276° | Professor II | Milena dos Santos Nascimento              | 0 | 0 | 0 |
| 277° | Professor II | Letícia Marli da Silva Vieira             | 0 | 0 | 0 |



|                 |              |  |   |   |   |
|-----------------|--------------|--|---|---|---|
| 278°            | Professor II | Pamella Eduarda Floriano Leal de Jesus | 0 | 0 | 0 |
| 279°            | Professor II | Samira Aparecida Almeida da Silva      | 0 | 0 | 0 |
| 280°            | Professor II | Márcia Cristina Souza da Silva         | 0 | 0 | 0 |
| 281°            | Professor II | Bárbara Vitória Nascimento Francisco   | 0 | 0 | 0 |
| 282°            | Professor II | Ana Carolina da Silva Abreu            | 0 | 0 | 0 |
| 283°            | Professor II | Marcyelle da Silva Marinho             | 0 | 0 | 0 |
| 284°            | Professor II | Jhefiller Werneck Batista de Souza     | 0 | 0 | 0 |
| 285°            | Professor II | Helen Madalena Santana Cornélio        | 0 | 0 | 0 |
| 286°            | Professor II | Jamilly da Cunha Luzia                 | 0 | 0 | 0 |
| 287°            | Professor II | Wilyane Christina da Cunha Fernandes   | 0 | 0 | 0 |
| 288°            | Professor II | Laryssa Ferreira da Silva              | 0 | 0 | 0 |
| 289°            | Professor II | Vitória de Souza Macedo                | 0 | 0 | 0 |
| 290°            | Professor II | Lisandra Nascimento Linhares de Castro | 0 | 0 | 0 |
| 291°            | Professor II | Sthefany Vitoria Roque Santos de Souza | 0 | 0 | 0 |
| 292°            | Professor II | Sara Fernanda Vieira da Silva          | 0 | 0 | 0 |
| 293°            | Professor II | Tatiana Bazilio da Cruz                | 0 | 0 | 0 |
| 294°            | Professor II | Maria Letícia Felix Seriano            | 0 | 0 | 0 |
| 295°            | Professor II | Andressa Pereira da Rocha              | 0 | 0 | 0 |
| 296°            | Professor II | Mayara Nogueira Rufino Sacramento      | 0 | 0 | 0 |
| 297°            | Professor II | Micheli Igreja Miki                    | 0 | 0 | 0 |
| 298°            | Professor II | Milene Igreja Miki                     | 0 | 0 | 0 |
| 299°            | Professor II | Rafel de Oliveira Machado Souza        | 0 | 0 | 0 |
| 300°            | Professor II | Ana Clara da Silva Justem              | 0 | 0 | 0 |
| 301°            | Professor II | Alicya de Fátima Reis da Silva         | 0 | 0 | 0 |
| 302°            | Professor II | Joyce Evaristo de Carvalho             | 0 | 0 | 0 |
| 303°            | Professor II | Ivy Thereza Oliveira da Silva          | 0 | 0 | 0 |
| 304°            | Professor II | Letícia Martins Ferreira Alves         | 0 | 0 | 0 |
| 305°            | Professor II | Thássilla Juliana Marciano Ribeiro     | 0 | 0 | 0 |
| 306°            | Professor II | Ana Alice Kelly Pereira                | 0 | 0 | 0 |
| 307°            | Professor II | Ana Clara de Carvalho Lavinas          | 0 | 0 | 0 |
|                 |              |  |   |   |   |
| Desclassificada | Professor II | Taynara Alves Silva                    | 0 | 0 | 0 |
| Desclassificada | Professor II | Pâmela Gomes de Souza                  | 0 | 0 | 0 |

EDITAL Nº 001/PMV/2024

| Classificação |          | <b>Cargo: Professor I - História</b> |                |                   |              |
|---------------|----------|--------------------------------------|----------------|-------------------|--------------|
|               |          | Nome                                 | Total Formação | Total Experiência | Total Pontos |
| 1°            | História | Aguiomar Rodrigues Bruno             | 9              | 2                 | 11           |
| 2°            | História | Katia Andrade Silva                  | 7              | 3                 | 10           |
| 3°            | História | Mariane Alves Simões                 | 7              | 2                 | 9            |
| 4°            | História | Lucas Barros de Castro               | 5              | 3                 | 8            |
| 5°            | História | Adriane Leandro                      | 5              | 3                 | 8            |
| 6°            | História | Renan Perozini Gomes Barrozo         | 5              | 2                 | 7            |
| 7°            | História | Michelle de Assunção Vieira Veloso   | 4              | 3                 | 7            |
| 8°            | História | Fabiana de Oliveira vasconcellos     | 4              | 3                 | 7            |
| 9°            | História | Veronica Rodrigues de Paiva          | 6              | 0                 | 6            |
| 10°           | História | Igor Manso Carvalho Couto            | 3              | 3                 | 6            |
| 11°           | História | Paulo Sérgio Tamiozzo                | 4              | 1                 | 5            |



|     |          |                                       |   |   |   |
|-----|----------|---------------------------------------|---|---|---|
| 12° | História | Daniel Silva dos Santos               | 4 | 1 | 5 |
| 13° | História | Marcos Paulo dos Santos Silva         | 4 | 1 | 5 |
| 14° | História | Vitor Hugo Campos Moreira             | 3 | 2 | 5 |
| 15° | História | Thaís Lopes Lima                      | 2 | 3 | 5 |
| 16° | História | Leonardo Fabrício Alves               | 4 | 0 | 4 |
| 17° | História | Eriknatan Clementino Medeiros         | 3 | 1 | 4 |
| 18° | História | Sérgio Dyego Baldez Cesar             | 2 | 2 | 4 |
| 19° | História | Lucas Eduardo de Souza Ferreira       | 3 | 0 | 3 |
| 20° | História | José Luís do Nascimento Romeiro       | 2 | 1 | 3 |
| 21° | História | Rogério de Oliveira Marques           | 2 | 1 | 3 |
| 22° | História | Luciana Couto Torri                   | 2 | 1 | 3 |
| 23° | História | Pedro Henrique Fernandes Lourenço     | 2 | 1 | 3 |
| 24° | História | Carlos Mizael dos Santos Silva        | 2 | 1 | 3 |
| 25° | História | Regina Célia Floriano Murat da Silva  | 0 | 3 | 3 |
| 26° | História | Elza Maria Francisco                  | 0 | 3 | 3 |
| 27° | História | Wania Maria Dorneles de Araújo Santos | 2 | 0 | 2 |
| 28° | História | Lilian Ferreira dos Santos Oliveira   | 2 | 0 | 2 |
| 29° | História | Rosineia Santos Silva                 | 2 | 0 | 2 |
| 30° | História | Tiago da Silva Ribeiro                | 2 | 0 | 2 |
| 31° | História | Pablo Teixeira Ramalho                | 2 | 0 | 2 |
| 32° | História | Alana Amaral Pinheiro Seabra          | 2 | 0 | 2 |
| 33° | História | Igor da Silva Santos                  | 2 | 0 | 2 |
| 34° | História | Pedro Henrique Garcia Pinto de Araújo | 1 | 1 | 2 |
| 35° | História | Paulo Sérgio de Oliveira              | 1 | 0 | 1 |
| 36° | História | Odilon Ribeiro Júnior                 | 0 | 1 | 1 |
| 37° | História | Raphaella Freitas da Cunha Ribas      | 0 | 1 | 1 |
| 38° | História | Monique Diz Raposo Brites             | 0 | 1 | 1 |
| 39° | História | Evellyn Moreira de Almeida            | 0 | 1 | 1 |
| 40° | História | José Francisco da Cunha Junior        | 0 | 0 | 0 |
| 41° | História | Camila Maria Guimarães Resende        | 0 | 0 | 0 |
| 42° | História | Luiz Felipe Santos de Sá Fernandes    | 0 | 0 | 0 |

EDITAL Nº 001/PMV/2024

| Classificação |        | <b>Cargo: Professor I - Inglês</b>         |                |                   |              |
|---------------|--------|--|----------------|-------------------|--------------|
|               |        | Nome                                       | Total Formação | Total Experiência | Total Pontos |
| 1°            | Inglês | Carlos Alexandre Pinto Soares              | 6              | 1                 | 7            |
| 2°            | Inglês | Amanda Pereira da Costa Barbosa dos Santos | 3              | 3                 | 6            |
| 3°            | Inglês | Tatiana Dias Fontainha Ferreira            | 3              | 3                 | 6            |
| 4°            | Inglês | Jéssica Rodrigues Esteves Lima             | 3              | 3                 | 6            |
| 5°            | Inglês | Luíza Helena Moraes e Silva                | 4              | 1                 | 5            |
| 6°            | Inglês | Eliane Silva dos Santos                    | 4              | 1                 | 5            |
| 7°            | Inglês | Natane Silva de Oliveira                   | 3              | 2                 | 5            |
| 8°            | Inglês | Andréia Alves Paes                         | 2              | 3                 | 5            |
| 9°            | Inglês | Monique do Nascimento Pinho de Oliveira    | 2              | 1                 | 3            |
| 10°           | Inglês | Rebeca Soares Almeida                      | 2              | 1                 | 3            |
| 11°           | Inglês | Valéria Josefina dos Santos                | 0              | 3                 | 3            |
| 12°           | Inglês | Raphael do Vale Meirelles                  | 0              | 3                 | 3            |
| 13°           | Inglês | Joana Brenda Barreto Lopes                 | 0              | 1                 | 1            |
| 14°           | Inglês | Mariane Ferreira Pereira Carneiro          | 0              | 1                 | 1            |



| EDITAL Nº 001/PMV/2024 |                   |  |                |                   |              |
|------------------------|-------------------|--|----------------|-------------------|--------------|
| Classificação          |                   | Cargo: Professor I - Língua Portuguesa |                |                   |              |
|                        |                   | Nome                                   | Total Formação | Total Experiência | Total Pontos |
| 1º                     | Língua Portuguesa | Tiago da Silva Almeida                 | 13             | 2                 | 15           |
| 2º                     | Língua Portuguesa | Jonathan Couto Watanabe                | 11             | 1                 | 12           |
| 3º                     | Língua Portuguesa | Zenilda Pião dos Santos                | 9              | 3                 | 12           |
| 4º                     | Língua Portuguesa | Michelle Cristine Milheiro de Souza    | 6              | 3                 | 9            |
| 5º                     | Língua Portuguesa | Diego Cesar Durço Grijó                | 6              | 1                 | 7            |
| 6º                     | Língua Portuguesa | Silvana Moreira da Fonseca             | 4              | 3                 | 7            |
| 7º                     | Língua Portuguesa | Roberta Damasceno da Luz Silva         | 4              | 2                 | 6            |
| 8º                     | Língua Portuguesa | Rafaela da Cruz Brasil                 | 4              | 2                 | 6            |
| 9º                     | Língua Portuguesa | Débora Machado Guarini Fernandes       | 2              | 3                 | 5            |
| 10º                    | Língua Portuguesa | Fábio Peixoto de Araújo Oliveira       | 4              | 0                 | 4            |
| 11º                    | Língua Portuguesa | Sheila Menezes Ramos                   | 2              | 2                 | 4            |
| 12º                    | Língua Portuguesa | Francinelly de Araújo Teixeira Avelar  | 2              | 2                 | 4            |
| 13º                    | Língua Portuguesa | Jonh Roger Nascimento da Silva         | 2              | 2                 | 4            |
| 14º                    | Língua Portuguesa | Sabrina da Silva Gama                  | 2              | 2                 | 4            |
| 15º                    | Língua Portuguesa | Maria Lúcia Oliveira do Nascimento     | 2              | 2                 | 4            |
| 16º                    | Língua Portuguesa | Luis Guilherme Neves Diniz             | 2              | 2                 | 4            |
| 17º                    | Língua Portuguesa | Gilberto Olímpio de Paula              | 2              | 1                 | 3            |
| 18º                    | Língua Portuguesa | Priscila Ramos Fabiano                 | 2              | 1                 | 3            |
| 19º                    | Língua Portuguesa | Glauciene Ribeiro de Freitas           | 2              | 1                 | 3            |
| 20º                    | Língua Portuguesa | Maria Aparecida Machado                | 0              | 3                 | 3            |
| 21º                    | Língua Portuguesa | Geraldo Pereira Cavalcanti Junior      | 2              | 0                 | 2            |
| 22º                    | Língua Portuguesa | Nelma Arzamendia da Silva              | 2              | 0                 | 2            |
| 23º                    | Língua Portuguesa | Odete Alves de Souza Feijó Tavares     | 2              | 0                 | 2            |
| 24º                    | Língua Portuguesa | Juciara Medeiros Silva Chagas          | 2              | 0                 | 2            |
| 25º                    | Língua Portuguesa | Évellyn Alves Laureano Belém           | 1              | 1                 | 2            |
| 26º                    | Língua Portuguesa | Bianca Penedo Lima                     | 0              | 2                 | 2            |
| 27º                    | Língua Portuguesa | Glória de Paula Silva Pego             | 1              | 0                 | 1            |
| 28º                    | Língua Portuguesa | Maristela Nunes Raposo                 | 0              | 1                 | 1            |
| 29º                    | Língua Portuguesa | Jaqueline Ribeiro Santana Dias         | 0              | 1                 | 1            |
| 30º                    | Língua Portuguesa | Thaís da Gama Cezário                  | 0              | 1                 | 1            |
| 31º                    | Língua Portuguesa | Dalva Lima Cunha                       | 0              | 0                 | 0            |
| 32º                    | Língua Portuguesa | Rafael Dias Luiz                       | 0              | 0                 | 0            |
| 33º                    | Língua Portuguesa | Lucas Lima Lopes                       | 0              | 0                 | 0            |
| 34º                    | Língua Portuguesa | Julia Romano de Abreu Perino           | 0              | 0                 | 0            |
| 35º                    | Língua Portuguesa | Giovana Ferreira dos Santos            | 0              | 0                 | 0            |

| EDITAL Nº 001/PMV/2024 |            |                                    |                |                   |              |
|------------------------|------------|------------------------------------|----------------|-------------------|--------------|
| Classificação          |            | Cargo: Professor I - Matemática    |                |                   |              |
|                        |            | Nome                               | Total Formação | Total Experiência | Total Pontos |
| 1º                     | Matemática | Jorge Henrique de Souza            | 6              | 3                 | 9            |
| 2º                     | Matemática | Vagner Ebre Costa de Souza         | 5              | 1                 | 6            |
| 3º                     | Matemática | Alessandro Silva Santos            | 5              | 1                 | 6            |
| 4º                     | Matemática | Rosângela Figueiredo do Nascimento | 4              | 2                 | 6            |
| 5º                     | Matemática | Flávio Fidelis de Matos            | 4              | 2                 | 6            |
| 6º                     | Matemática | Yara Dantas da Costa               | 2              | 3                 | 5            |
| 7º                     | Matemática | Denilson Oliveira da Silva         | 4              | 0                 | 4            |



|     |            |   |   |   |   |
|-----|------------|---|---|---|---|
| 8º  | Matemática | Rosana Abreu de Freitas                 | 4 | 0 | 4 |
| 9º  | Matemática | Reginaldo José de Sá                    | 4 | 0 | 4 |
| 10º | Matemática | Paola Helena Cunha Elci                 | 4 | 0 | 4 |
| 11º | Matemática | Marcelly Regina Domingos                | 3 | 1 | 4 |
| 12º | Matemática | Simone Alves da Silva                   | 3 | 1 | 4 |
| 13º | Matemática | Alice Maria Silva Pereira               | 2 | 2 | 4 |
| 14º | Matemática | Elisange Aparecida Álvaro               | 2 | 2 | 4 |
| 15º | Matemática | Mauro Fernando da Silva Júnior          | 2 | 2 | 4 |
| 16º | Matemática | Leiliane da Silva Luiz                  | 2 | 2 | 4 |
| 17º | Matemática | Larissa Stephanie Dias e Silva          | 2 | 2 | 4 |
| 18º | Matemática | Luiz Cláudio do Vale Maciel             | 2 | 1 | 3 |
| 19º | Matemática | Elisabete de Melo Francisco             | 2 | 1 | 3 |
| 20º | Matemática | Decio Gomes dos Reis Filho              | 2 | 1 | 3 |
| 21º | Matemática | Hélio Carlos da Silva Júnior            | 1 | 2 | 3 |
| 22º | Matemática | Lucio Flavio Monsores Lavinias          | 0 | 3 | 3 |
| 23º | Matemática | Robésio da Silva Pinho                  | 1 | 1 | 2 |
| 24º | Matemática | Thais Campos de Souza                   | 1 | 0 | 1 |
| 25º | Matemática | Andréa Hakeme Lima Miki                 | 0 | 0 | 0 |
| 26º | Matemática | Carla de Paula Oliveira Ribeiro         | 0 | 0 | 0 |
| 27º | Matemática | Rosângela Caetano da Silva              | 0 | 1 | 1 |
| 28º | Matemática | Franciane Alves Miguel                  | 0 | 0 | 0 |
| 29º | Matemática | Maylon Thiago da Silva Belmiro          | 0 | 0 | 0 |
| 30º | Matemática | Renan Kelly Romanele                    | 0 | 1 | 1 |
| 31º | Matemática | Gabriela dos Anjos Furtado              | 0 | 1 | 1 |
| 32º | Matemática | Viviane Amorim Figueiredo               | 0 | 0 | 0 |
| 33º | Matemática | Tardelli dos Santos Santana Miguel      | 0 | 0 | 0 |
| 34º | Matemática | João Pedro Oliveira Brites              | 0 | 0 | 0 |
| 35º | Matemática | Ana Clara do Espírito Santo de Oliveira | 0 | 0 | 0 |

EDITAL Nº 001/PMV/2024

| Classificação |                   | Cargo: Psicólogo Escolar                     |                |                   |              |
|---------------|-------------------|--|----------------|-------------------|--------------|
|               |                   | Nome   | Total Formação | Total Experiência | Total Pontos |
| 1º            | Psicólogo Escolar | Gustavo Augusto Paulino Silva                | 12             | 0                 | 12           |
| 2º            | Psicólogo Escolar | Eleonara Borges da Cunha                     | 4              | 3                 | 7            |
| 3º            | Psicólogo Escolar | Fábio Roberto Gonçalves de Oliveira Medeiros | 5              | 1                 | 6            |
| 4º            | Psicólogo Escolar | Anna Beatriz Pinto Viana                     | 4              | 1                 | 5            |
| 5º            | Psicólogo Escolar | Alessandra Moreira Nunes                     | 2              | 2                 | 4            |
| 6º            | Psicólogo Escolar | Angélica Cristina Modesto                    | 2              | 2                 | 4            |
| 7º            | Psicólogo Escolar | Graziela de Almeida Barbosa                  | 2              | 2                 | 4            |
| 8º            | Psicólogo Escolar | Stefani Diniz de Paiva Santos da Silva       | 2              | 1                 | 3            |
| 9º            | Psicólogo Escolar | Gysely Martins dos Reis Mattos Dias          | 2              | 1                 | 3            |
| 10º           | Psicólogo Escolar | Marina Silva Salgado de Melo Reis            | 0              | 3                 | 3            |
| 11º           | Psicólogo Escolar | Thiago Nogueira Cidadão                      | 2              | 0                 | 2            |
| 12º           | Psicólogo Escolar | Joyce da Conceição Tavares de Lima           | 2              | 0                 | 2            |
| 13º           | Psicólogo Escolar | Giovana Rodrigues Mendes Francisco           | 2              | 0                 | 2            |
| 14º           | Psicólogo Escolar | Nayara Santos Tebaldi da Silva               | 2              | 0                 | 2            |
| 15º           | Psicólogo Escolar | Isabelle Pita da Silva                       | 2              | 0                 | 2            |
| 16º           | Psicólogo Escolar | Julianna Curi Santos Carvalho                | 0              | 2                 | 2            |
| 17º           | Psicólogo Escolar | Angélica da Silva Angelo Luiz                | 1              | 0                 | 1            |



|     |                   |                                       |   |   |   |
|-----|-------------------|---------------------------------------|---|---|---|
| 18º | Psicólogo Escolar | Lilian Maria Lameira Soares           | 0 | 1 | 1 |
| 19º | Psicólogo Escolar | Esther Roza Silva                     | 0 | 1 | 1 |
| 20º | Psicólogo Escolar | Carolina de Paiva Lima Cuozzo Martins | 0 | 1 | 1 |
| 21º | Psicólogo Escolar | Jenifer de Assis Francisco            | 0 | 1 | 1 |
| 22º | Psicólogo Escolar | Isabella Sauvero de Almeida Miranda   | 0 | 1 | 1 |
| 23º | Psicólogo Escolar | Letícia Aparecida de Gois Pereira     | 0 | 1 | 1 |
| 24º | Psicólogo Escolar | Gilvanda Santos Menezes               | 0 | 0 | 0 |
| 25º | Psicólogo Escolar | Elaine da Silva Watanabe              | 0 | 0 | 0 |
| 26º | Psicólogo Escolar | Larissa Beatriz de Carvalho           | 0 | 0 | 0 |
| 27º | Psicólogo Escolar | Yuri Francisco de Almeida             | 0 | 0 | 0 |
| 28º | Psicólogo Escolar | Glenda Ramos Ebert de Mello           | 0 | 0 | 0 |
| 29º | Psicólogo Escolar | Laiz Ferreira França                  | 0 | 0 | 0 |
| 30º | Psicólogo Escolar | Barbara Leal de Macedo                | 0 | 0 | 0 |
| 31º | Psicólogo Escolar | Luiza Emília de Almeida Santos Dantas | 0 | 0 | 0 |
| 32º | Psicólogo Escolar | Carolina De La Vega                   | 0 | 0 | 0 |
| 33º | Psicólogo Escolar | Anna Beatriz Santos da Silva          | 0 | 0 | 0 |
| 34º | Psicólogo Escolar | Letícia Braga Nogueira Cleto          | 0 | 0 | 0 |
| 35º | Psicólogo Escolar | Suzany de Souza Ferreira              | 0 | 0 | 0 |
| 36º | Psicólogo Escolar | Gabrielli Teixeira Bispo              | 0 | 0 | 0 |
| 37º | Psicólogo Escolar | Milena Cristina Revoreno Silva        | 0 | 0 | 0 |
| 38º | Psicólogo Escolar | Mayra Romeiro Esteves                 | 0 | 0 | 0 |
| 39º | Psicólogo Escolar | Daniela Oliveira da Costa             | 0 | 0 | 0 |
| 40º | Psicólogo Escolar | Jéssica da Silva Tavares              | 0 | 0 | 0 |
| 41º | Psicólogo Escolar | Maira Aparecida dos Santos            | 0 | 0 | 0 |

EDITAL Nº 001/PMV/2024

| Classificação |           | Cargo: Professor I - Geografia         |                |                   |              |
|---------------|-----------|--|----------------|-------------------|--------------|
|               |           | Nome                                   | Total Formação | Total Experiência | Total Pontos |
| 1º            | Geografia | Andrelina Sales da Silva               | 10             | 0                 | 10           |
| 2º            | Geografia | Tamires Silva de Carvalho              | 7              | 1                 | 8            |
| 3º            | Geografia | Vanessa Costa da Silva                 | 5              | 0                 | 5            |
| 4º            | Geografia | Stela Maris Alves de Lima Ribeiro      | 4              | 1                 | 5            |
| 5º            | Geografia | Geisilaine Santiago de Souza           | 4              | 1                 | 5            |
| 6º            | Geografia | Deivid de Oliveira Silva               | 3              | 2                 | 5            |
| 7º            | Geografia | Marcia das Dores de Paula Leocadio     | 2              | 3                 | 5            |
| 8º            | Geografia | Solange Aparecida Guida                | 2              | 3                 | 5            |
| 9º            | Geografia | Fabiana Mariano da Silva               | 4              | 0                 | 4            |
| 10º           | Geografia | Patrícia Gomes Terra                   | 3              | 1                 | 4            |
| 11º           | Geografia | Geórgia Conrado Gonçalves              | 2              | 2                 | 4            |
| 12º           | Geografia | Lucas Paiva Enham                      | 2              | 2                 | 4            |
| 13º           | Geografia | Elaine Conceição de Souza              | 2              | 1                 | 3            |
| 14º           | Geografia | Daniele Duarte Emílio Corrêa de Castro | 2              | 1                 | 3            |
| 15º           | Geografia | Juliana de Carvalho Martins Soares     | 2              | 1                 | 3            |
| 16º           | Geografia | Rafael Alexandre                       | 2              | 1                 | 3            |
| 17º           | Geografia | Roberta Pereira Fernandes de Azevedo   | 2              | 1                 | 3            |
| 18º           | Geografia | Ana Beatriz da Silva Mathias           | 2              | 0                 | 2            |
| 19º           | Geografia | Ana Clara Barbosa Sampaio de Souza     | 0              | 1                 | 1            |
| 20º           | Geografia | Yasmim Costa Leite                     | 0              | 1                 | 1            |
| 21º           | Geografia | Liete Rodrigues Eduardo                | 0              | 0                 | 0            |





|     |           |                               |   |   |   |
|-----|-----------|-------------------------------|---|---|---|
| 22° | Geografia | Silvio César Veiga de Andrade | 0 | 0 | 0 |
| 23° | Geografia | Adler Lemes Martins           | 0 | 0 | 0 |
| 24° | Geografia | João Victor Costa de Oliveira | 0 | 0 | 0 |

| EDITAL Nº 001/PMV/2024 |                  |  |                |                   |              |
|------------------------|------------------|--|----------------|-------------------|--------------|
| Classificação          |                  | <b>Cargo: Professor I - Ensino Religioso</b> |                |                   |              |
|                        |                  | Nome   | Total Formação | Total Experiência | Total Pontos |
| 1°                     | Ensino Religioso | Lucia Aparecida de Almeida                   | 8              | 1                 | 9            |
| 2°                     | Ensino Religioso | Carlos Eduardo Duque Manoel                  | 6              | 1                 | 7            |
| 3°                     | Ensino Religioso | Eunice Aparecida Sampaio de Oliveira         | 5              | 2                 | 7            |
| 4°                     | Ensino Religioso | Livia Nascimento Linhares Carvalho de Castro | 4              | 1                 | 5            |
| 5°                     | Ensino Religioso | Aparecida Kelly da Silva                     | 3              | 2                 | 5            |
| 6°                     | Ensino Religioso | Max Andrey Barbosa dos Santos                | 2              | 3                 | 5            |
| 7°                     | Ensino Religioso | Jucélia Machado da Silva                     | 3              | 1                 | 4            |
| 8°                     | Ensino Religioso | Adeir Almeida Mota Pontes                    | 2              | 0                 | 2            |
| 9°                     | Ensino Religioso | Cristiana Darc da Silva                      | 2              | 0                 | 2            |
| 10°                    | Ensino Religioso | Simone de Ávila Pereira                      | 2              | 0                 | 2            |
| 11°                    | Ensino Religioso | Rosiléia de Paula Torraca                    | 0              | 0                 | 0            |

| EDITAL Nº 001/PMV/2024 |               |  |                |                   |              |
|------------------------|---------------|--|----------------|-------------------|--------------|
| Classificação          |               | <b>Cargo: Psicopedagogo</b>            |                |                   |              |
|                        |               | Nome                                   | Total Formação | Total Experiência | Total Pontos |
| 1°                     | Psicopedagogo | Gerenilce Aparecida Barbosa de Athayde | 6              | 3                 | 9            |
| 2°                     | Psicopedagogo | Rejane de Oliveira Souza               | 0              | 3                 | 3            |
| 3°                     | Psicopedagogo | Rosimeri Neres da Silva                | 2              | 0                 | 2            |
| 4°                     | Psicopedagogo | Ana Paula Teixeira Alves               | 2              | 0                 | 2            |
| 5°                     | Psicopedagogo | Marjorie Stuart Kriemler               | 2              | 0                 | 2            |
| 6°                     | Psicopedagogo | Tainara de Almeida Vergílio Carvalho   | 2              | 0                 | 2            |
| 7°                     | Psicopedagogo | Michelle Shigueko Watanabe             | 0              | 2                 | 2            |
| 8°                     | Psicopedagogo | Maria Di Francia Pereira da Silva      | 0              | 2                 | 2            |
| 9°                     | Psicopedagogo | Eli Helena Furtado do Valle            | 0              | 1                 | 1            |
| 10°                    | Psicopedagogo | Rosangela Regina Silva                 | 0              | 1                 | 1            |
| 11°                    | Psicopedagogo | Waleska de Mello Guedes                | 0              | 0                 | 0            |
| 12°                    | Psicopedagogo | Sara do Carmo Marques                  | 0              | 0                 | 0            |
| 13°                    | Psicopedagogo | Renata Macedo Fraga                    | 0              | 0                 | 0            |

| Edital nº 001/PMV/2024 |                   |                                      |                |                   |              |
|------------------------|-------------------|--------------------------------------|----------------|-------------------|--------------|
| Classificação          |                   | <b>Cargo: Assistente Social</b>      |                |                   |              |
|                        |                   | Nome                                 | Total Formação | Total Experiência | Total Pontos |
| 1°                     | Assistente Social | Simone de Paula Paiva                | 8              | 2                 | 10           |
| 2°                     | Assistente Social | Taiane Diniz Nogueira                | 6              | 3                 | 9            |
| 3°                     | Assistente Social | Bruna Silva Cabral                   | 6              | 2                 | 8            |
| 4°                     | Assistente Social | Pérola Teixeira de Souza             | 6              | 2                 | 8            |
| 5°                     | Assistente Social | Simone de Souza Monteiro Japur       | 5              | 3                 | 8            |
| 6°                     | Assistente Social | Elaine Ribeiro de Abreu              | 4              | 3                 | 7            |
| 7°                     | Assistente Social | Fabiola da Silva Domingos            | 5              | 1                 | 6            |
| 8°                     | Assistente Social | Luciana Francisco Dias               | 4              | 2                 | 6            |
| 9°                     | Assistente Social | Marcos da Silva Ribeiro Junior       | 4              | 2                 | 6            |
| 10°                    | Assistente Social | Joana Sarc Luiza do Nascimento Alves | 4              | 1                 | 5            |



|     |                   |   |   |   |   |
|-----|-------------------|---|---|---|---|
| 11º | Assistente Social | Elenilda Maria da Silva Nunes           | 4 | 1 | 5 |
| 12º | Assistente Social | Janaína Almeida Braz Januário           | 4 | 1 | 5 |
| 13º | Assistente Social | Carla de Macedo Silva Barcelos          | 2 | 3 | 5 |
| 14º | Assistente Social | Fabiola Salvador da Costa               | 2 | 3 | 5 |
| 15º | Assistente Social | Mariana dos Santos Abreu                | 2 | 3 | 5 |
| 16º | Assistente Social | Katiúcia de Castro Furtado Fernandes    | 2 | 3 | 5 |
| 17º | Assistente Social | Maria Lúcia Ferreira                    | 2 | 2 | 4 |
| 18º | Assistente Social | Angelina Silva Xavier                   | 2 | 2 | 4 |
| 19º | Assistente Social | Aline de Azevedo da Silva               | 2 | 2 | 4 |
| 20º | Assistente Social | Vivian Cristina Pereira da Silva        | 2 | 2 | 4 |
| 21º | Assistente Social | Raquel Gonçalves Heleno                 | 2 | 2 | 4 |
| 22º | Assistente Social | Kenia Adventina Costa de Barros Machado | 2 | 1 | 3 |
| 23º | Assistente Social | Cleizeane Rodrigues Leite               | 2 | 1 | 3 |
| 24º | Assistente Social | Aline Martins de Oliveira               | 2 | 1 | 3 |
| 25º | Assistente Social | Jaqueline Adriana Ribeiro               | 2 | 1 | 3 |
| 26º | Assistente Social | Rafaela Vidal de Barros                 | 2 | 1 | 3 |
| 27º | Assistente Social | Isa de Miranda Ribeiro Maia             | 2 | 1 | 3 |
| 28º | Assistente Social | Eliane Pereira de Almeida               | 2 | 1 | 3 |
| 29º | Assistente Social | Emélcia Berriel da Cruz                 | 0 | 3 | 3 |
| 30º | Assistente Social | Denise Xavier de Farias                 | 0 | 3 | 3 |
| 31º | Assistente Social | Luciana Adrielle do Nascimento          | 0 | 3 | 3 |
| 32º | Assistente Social | Alexandra Martins Ripardo               | 0 | 3 | 3 |
| 33º | Assistente Social | Solange Lemos de Oliveira               | 1 | 1 | 2 |
| 34º | Assistente Social | Ana Claudia Gonçalves Nascimento        | 0 | 2 | 2 |
| 35º | Assistente Social | Elisangela Cristina de Andrade Ramos    | 0 | 2 | 2 |
| 36º | Assistente Social | Natacha Caroline de Oliveira            | 0 | 2 | 2 |
| 37º | Assistente Social | João Paulo da Silva Pereira             | 0 | 2 | 2 |
| 38º | Assistente Social | Amanda Araújo da Silva                  | 0 | 2 | 2 |
| 39º | Assistente Social | Tamires Souza Diz                       | 0 | 2 | 2 |
| 40º | Assistente Social | Rosane Rodrigues dos Santos Viana       | 0 | 1 | 1 |
| 41º | Assistente Social | Jefferson da Silva Pereira Sabino       | 0 | 1 | 1 |
| 42º | Assistente Social | Karine Sacramento de Oliveira           | 0 | 1 | 1 |
| 43º | Assistente Social | Deiziane da Silva Alves Pena            | 0 | 1 | 1 |
| 44º | Assistente Social | Camila Ferreira Alves                   | 0 | 1 | 1 |
| 45º | Assistente Social | Thamires Torres Rena                    | 0 | 1 | 1 |
| 46º | Assistente Social | Márcia Maria da Silva                   | 0 | 0 | 0 |
| 47º | Assistente Social | Elen Oliveira Santos                    | 0 | 0 | 0 |
| 48º | Assistente Social | Elisane Aparecida Nunes Pinto           | 0 | 0 | 0 |
| 49º | Assistente Social | Michelle Ferreira Lomba                 | 0 | 0 | 0 |
| 50º | Assistente Social | Andreia Lúcia Leme                      | 0 | 0 | 0 |
| 51º | Assistente Social | Adriane Ivanine Faria Rosa              | 0 | 0 | 0 |
| 52º | Assistente Social | Mariane de Barros Silva                 | 0 | 0 | 0 |
| 53º | Assistente Social | Ana Carolina Marques Lopes              | 0 | 0 | 0 |
| 54º | Assistente Social | Pâmela Freitas Gonçalves                | 0 | 0 | 0 |
| 55º | Assistente Social | Beatriz Melo Ferreira dos Santos        | 0 | 0 | 0 |
| 56º | Assistente Social | Ilary Mara Dantas Ferreira              | 0 | 0 | 0 |



| EDITAL Nº 001/PMV/2024 |                           |   |                |                   |              |
|------------------------|---------------------------|---|----------------|-------------------|--------------|
| Classificação          |                           | Cargo: Auxiliar de Serviços Educacionais II |                |                   |              |
|                        |                           | Nome  | Total Formação | Total Experiência | Total Pontos |
| 1º                     | Aux. de Serviços Educ. II | Jeferson Jose Gustavo Mariano               | 6              | 0                 | 6            |
| 2º                     | Aux. de Serviços Educ. II | Dâmaris Barbosa Clementino Da Silva         | 6              | 0                 | 6            |
| 3º                     | Aux. de Serviços Educ. II | Aline Leite Macedo                          | 3              | 1                 | 4            |
| 4º                     | Aux. de Serviços Educ. II | Anderson Pinto da Cunha                     | 3              | 1                 | 4            |
| 5º                     | Aux. de Serviços Educ. II | Débora da Silva Chaves Benedito             | 3              | 1                 | 4            |
| 6º                     | Aux. de Serviços Educ. II | Juliana Aparecida do Couto Trindade         | 3              | 1                 | 4            |
| 7º                     | Aux. de Serviços Educ. II | Clara Monteiro Figueira                     | 3              | 1                 | 4            |
| 8º                     | Aux. de Serviços Educ. II | Renato Mello Marques                        | 3              | 1                 | 4            |
| 9º                     | Aux. de Serviços Educ. II | Guilherme Venâncio Magalhães                | 3              | 1                 | 4            |
| 10º                    | Aux. de Serviços Educ. II | Lorena Cristina Da Silva Oliveira           | 3              | 1                 | 4            |
| 11º                    | Aux. de Serviços Educ. II | Victor Hugo Lima Da Silva                   | 3              | 1                 | 4            |
| 12º                    | Aux. de Serviços Educ. II | Oraci Maria Nascimento Diniz da Silva       | 1              | 3                 | 4            |
| 13º                    | Aux. de Serviços Educ. II | Pedro de Alencar Lima Cardoso               | 1              | 3                 | 4            |
| 14º                    | Aux. de Serviços Educ. II | Cremir Dias                                 | 1              | 3                 | 4            |
| 15º                    | Aux. de Serviços Educ. II | Regina Marta Pereira de Oliveira            | 1              | 3                 | 4            |
| 16º                    | Aux. de Serviços Educ. II | Maria Vanderlea Naves                       | 1              | 3                 | 4            |
| 17º                    | Aux. de Serviços Educ. II | Rubem Pereira dos Santos Júnior             | 1              | 3                 | 4            |
| 18º                    | Aux. de Serviços Educ. II | Marcelo Correa de Almeida                   | 1              | 3                 | 4            |
| 19º                    | Aux. de Serviços Educ. II | Marcia Helena Olavo                         | 1              | 3                 | 4            |
| 20º                    | Aux. de Serviços Educ. II | Damiana Aparecida Costa da Silva            | 1              | 3                 | 4            |
| 21º                    | Aux. de Serviços Educ. II | Jonas Ranieri Francisco                     | 1              | 3                 | 4            |
| 22º                    | Aux. de Serviços Educ. II | Thaynara Raquel da Silva Souza              | 1              | 3                 | 4            |
| 23º                    | Aux. de Serviços Educ. II | Rosilene Carvalho de Souza                  | 3              | 0                 | 3            |
| 24º                    | Aux. de Serviços Educ. II | Adriellen Cardoso Costa                     | 3              | 0                 | 3            |
| 25º                    | Aux. de Serviços Educ. II | Juliana Coelho Gouvea Da Conceição          | 3              | 0                 | 3            |
| 26º                    | Aux. de Serviços Educ. II | Aline Aparecida Alves                       | 3              | 0                 | 3            |
| 27º                    | Aux. de Serviços Educ. II | Laís Granadeiro de Assis Paiva              | 3              | 0                 | 3            |
| 28º                    | Aux. de Serviços Educ. II | Roberta Paiva de Oliveira Bastos            | 3              | 0                 | 3            |
| 29º                    | Aux. de Serviços Educ. II | Marcos Felipe Rocha da Silva                | 3              | 0                 | 3            |
| 30º                    | Aux. de Serviços Educ. II | Taylor dos Santos Marques Moraes            | 3              | 0                 | 3            |
| 31º                    | Aux. de Serviços Educ. II | Ivan Lucas Nascimento Vitorino              | 3              | 0                 | 3            |
| 32º                    | Aux. de Serviços Educ. II | Ana Isabel de Paula Silveira Dutra          | 3              | 0                 | 3            |
| 33º                    | Aux. de Serviços Educ. II | Paulo Roberto Dantas Machado                | 3              | 0                 | 3            |
| 34º                    | Aux. de Serviços Educ. II | Patrick Richard de O. Martins da Silva      | 3              | 0                 | 3            |
| 35º                    | Aux. de Serviços Educ. II | Hortência de Fátima do Nascimento           | 3              | 0                 | 3            |
| 36º                    | Aux. de Serviços Educ. II | Isadora Vieira Cantarino                    | 3              | 0                 | 3            |
| 37º                    | Aux. de Serviços Educ. II | João Ricardo Barroso Machado                | 3              | 0                 | 3            |
| 38º                    | Aux. de Serviços Educ. II | Carlos Henrique Lopes Costa Diniz           | 3              | 0                 | 3            |
| 39º                    | Aux. de Serviços Educ. II | Isabela Aparecida Ferreira Costa Lima       | 3              | 0                 | 3            |
| 40º                    | Aux. de Serviços Educ. II | João Pedro de Paula Motta Ferreira          | 3              | 0                 | 3            |
| 41º                    | Aux. de Serviços Educ. II | Eliana Tavares                              | 1              | 2                 | 3            |
| 42º                    | Aux. de Serviços Educ. II | Gracy Siqueira de Queiroz                   | 1              | 2                 | 3            |
| 43º                    | Aux. de Serviços Educ. II | Elisandra Aparecida da Silva                | 1              | 2                 | 3            |
| 44º                    | Aux. de Serviços Educ. II | Isabel Reviolina Jeronimo de Arruda         | 1              | 2                 | 3            |
| 45º                    | Aux. de Serviços Educ. II | Maria Tereza da Silva                       | 1              | 2                 | 3            |
| 46º                    | Aux. de Serviços Educ. II | Ana Lúcia Marcos                            | 1              | 2                 | 3            |



|     |                           |                                      |   |   |   |
|-----|---------------------------|--------------------------------------|---|---|---|
| 47° | Aux. de Serviços Educ. II | Maxwell Giovane de Carvalho          | 1 | 2 | 3 |
| 48° | Aux. de Serviços Educ. II | Jean Carlos da Silva Duque           | 1 | 2 | 3 |
| 49° | Aux. de Serviços Educ. II | Joelma Da Silva Oliveira             | 1 | 2 | 3 |
| 50° | Aux. de Serviços Educ. II | Ana Paula dos Santos Pereira Freire  | 1 | 2 | 3 |
| 51° | Aux. de Serviços Educ. II | Rosangela da Silva Borges            | 1 | 2 | 3 |
| 52° | Aux. de Serviços Educ. II | Marcilene Esteves de Paula           | 1 | 2 | 3 |
| 53° | Aux. de Serviços Educ. II | Bruno da Silva Fontes                | 1 | 2 | 3 |
| 54° | Aux. de Serviços Educ. II | Iranilda de Farias Arruda            | 1 | 2 | 3 |
| 55° | Aux. de Serviços Educ. II | Taynara de Fátima Cesar Menezes      | 1 | 2 | 3 |
| 56° | Aux. de Serviços Educ. II | Eliane Silva Pimenta                 | 1 | 2 | 3 |
| 57° | Aux. de Serviços Educ. II | Tamiris Ribeiro Raymundo             | 1 | 2 | 3 |
| 58° | Aux. de Serviços Educ. II | Luciene da Silva                     | 1 | 2 | 3 |
| 59° | Aux. de Serviços Educ. II | Daniene Maria Costa da Silva         | 1 | 2 | 3 |
| 60° | Aux. de Serviços Educ. II | Bianca Delfino Francisco             | 1 | 2 | 3 |
| 61° | Aux. de Serviços Educ. II | Kethery Aparecida Esperanca Da Silva | 1 | 2 | 3 |
| 62° | Aux. de Serviços Educ. II | Dulcineia Glória de Paula            | 0 | 3 | 3 |
| 63° | Aux. de Serviços Educ. II | Maria José Matos Barbosa             | 0 | 3 | 3 |
| 64° | Aux. de Serviços Educ. II | Sebastiana Floriano de Souza         | 0 | 3 | 3 |
| 65° | Aux. de Serviços Educ. II | Rosilda Fátima dos Santos            | 0 | 3 | 3 |
| 66° | Aux. de Serviços Educ. II | Leopoldo Pereira de Barros Filho     | 0 | 3 | 3 |
| 67° | Aux. de Serviços Educ. II | Maria Da Conceição Silva             | 0 | 3 | 3 |
| 68° | Aux. de Serviços Educ. II | Maria Aparecida Rocha                | 0 | 3 | 3 |
| 69° | Aux. de Serviços Educ. II | Jorgina Torres Machado               | 0 | 3 | 3 |
| 70° | Aux. de Serviços Educ. II | Fábio Gonçalves Ribeiro              | 0 | 3 | 3 |
| 71° | Aux. de Serviços Educ. II | Nayara Furtado de Oliveira           | 0 | 3 | 3 |
| 72° | Aux. de Serviços Educ. II | Wilson Roberto da Cruz Canedo        | 0 | 3 | 3 |
| 73° | Aux. de Serviços Educ. II | José Exedito Muniz de Araújo         | 1 | 1 | 2 |
| 74° | Aux. de Serviços Educ. II | Marta Aparecida da Costa Magalhaes   | 1 | 1 | 2 |
| 75° | Aux. de Serviços Educ. II | Elvira Cristina de Oliveira Delfino  | 1 | 1 | 2 |
| 76° | Aux. de Serviços Educ. II | Evanilda Avelar da Silva             | 1 | 1 | 2 |
| 77° | Aux. de Serviços Educ. II | Marco Venicio Victor                 | 1 | 1 | 2 |
| 78° | Aux. de Serviços Educ. II | Maria Lúcia de Souza                 | 1 | 1 | 2 |
| 79° | Aux. de Serviços Educ. II | Ana Maria Aparecida de Souza         | 1 | 1 | 2 |
| 80° | Aux. de Serviços Educ. II | Beatriz Pizão Do Nascimento          | 1 | 1 | 2 |
| 81° | Aux. de Serviços Educ. II | Magna Aparecida Landeiro             | 1 | 1 | 2 |
| 82° | Aux. de Serviços Educ. II | Lucimar De Fatima Pinto              | 1 | 1 | 2 |
| 83° | Aux. de Serviços Educ. II | Marluci Cristina da Silva            | 1 | 1 | 2 |
| 84° | Aux. de Serviços Educ. II | Elisete Diniz Moreira                | 1 | 1 | 2 |
| 85° | Aux. de Serviços Educ. II | Edilene Maria Barbosa Barros         | 1 | 1 | 2 |
| 86° | Aux. de Serviços Educ. II | Évania Avelar da Silva               | 1 | 1 | 2 |
| 87° | Aux. de Serviços Educ. II | Lília Fernanda de Souza Barreto      | 1 | 1 | 2 |
| 88° | Aux. de Serviços Educ. II | Sonia Maria Nogueira                 | 1 | 1 | 2 |
| 89° | Aux. de Serviços Educ. II | Márcio da Silva                      | 1 | 1 | 2 |
| 90° | Aux. de Serviços Educ. II | Adriana Pedrosa Fernandes da Silva   | 1 | 1 | 2 |
| 91° | Aux. de Serviços Educ. II | Andréia dos Santos                   | 1 | 1 | 2 |
|     | Aux. de Serviços Educ. II |                                      |   |   |   |
| 93° | Aux. de Serviços Educ. II | Luciana Costa Corrêa                 | 1 | 1 | 2 |
| 94° | Aux. de Serviços Educ. II | Catia de Fátima Barbosa Edwirges     | 1 | 1 | 2 |
| 95° | Aux. de Serviços Educ. II | Joana Darc Cezar da Silva            | 1 | 1 | 2 |
| 96° | Aux. de Serviços Educ. II | Andreia Cristina da Silva            | 1 | 1 | 2 |



|      |                           |                                      |   |   |   |
|------|---------------------------|--------------------------------------|---|---|---|
| 97°  | Aux. de Serviços Educ. II | Elaine Cristina da Silva             | 1 | 1 | 2 |
| 98°  | Aux. de Serviços Educ. II | Eliane Cristina Gomes                | 1 | 1 | 2 |
| 99°  | Aux. de Serviços Educ. II | Luciana Henriques Moreira            | 1 | 1 | 2 |
| 100° | Aux. de Serviços Educ. II | Flávia Maria Olavo de Oliveira       | 1 | 1 | 2 |
| 101° | Aux. de Serviços Educ. II | Ismael Custódio Toledo               | 1 | 1 | 2 |
| 102° | Aux. de Serviços Educ. II | Suleima Ribeiro Rezende              | 1 | 1 | 2 |
| 103° | Aux. de Serviços Educ. II | Carlos Eduardo Brandão de O. Rosa    | 1 | 1 | 2 |
| 104° | Aux. de Serviços Educ. II | Rodrigo Dias Dos Santos              | 1 | 1 | 2 |
| 105° | Aux. de Serviços Educ. II | Viviane Palmira Ferreira de Paiva    | 1 | 1 | 2 |
| 106° | Aux. de Serviços Educ. II | Priscilla Lopes de Oliveira Paiva    | 1 | 1 | 2 |
| 107° | Aux. de Serviços Educ. II | Djardieres Farias dos Santos         | 1 | 1 | 2 |
| 108° | Aux. de Serviços Educ. II | Neide da Silva Gonçalves             | 1 | 1 | 2 |
|      | Aux. de Serviços Educ. II |                                      |   |   |   |
| 110° | Aux. de Serviços Educ. II | Joice Rodrigues Almeida              | 1 | 1 | 2 |
| 111° | Aux. de Serviços Educ. II | Ana Paula Ribeiro dos Santos Furtado | 1 | 1 | 2 |
| 112° | Aux. de Serviços Educ. II | Rafaela Martins da Silva Santos      | 1 | 1 | 2 |
| 113° | Aux. de Serviços Educ. II | Iêda Maria Ribeiro dos Santos        | 1 | 1 | 2 |
| 114° | Aux. de Serviços Educ. II | Ladyane Alves De Oliveira            | 1 | 1 | 2 |
| 115° | Aux. de Serviços Educ. II | Vanessa Érica da Silva Santos        | 1 | 1 | 2 |
| 116° | Aux. de Serviços Educ. II | Cristina Maria Dos Santos            | 1 | 1 | 2 |
| 117° | Aux. de Serviços Educ. II | Dayse Lima Melo                      | 1 | 1 | 2 |
| 118° | Aux. de Serviços Educ. II | Tatiana do Carmo                     | 1 | 1 | 2 |
| 119° | Aux. de Serviços Educ. II | Amanda Dos Reis Morgado              | 1 | 1 | 2 |
| 120° | Aux. de Serviços Educ. II | Maria Cecilia Silva                  | 1 | 1 | 2 |
| 121° | Aux. de Serviços Educ. II | Liliane Bento Custódio               | 1 | 1 | 2 |
| 122° | Aux. de Serviços Educ. II | Ingrid Matos Gabriel                 | 1 | 1 | 2 |
| 123° | Aux. de Serviços Educ. II | Rita Cristina Coutinho Machado       | 1 | 1 | 2 |
|      | Aux. de Serviços Educ. II |                                      |   |   |   |
| 125° | Aux. de Serviços Educ. II | Samuel Furtado Henrique              | 1 | 1 | 2 |
| 126° | Aux. de Serviços Educ. II | Kayssa Lorena Lemes Rodrigues        | 1 | 1 | 2 |
| 127° | Aux. de Serviços Educ. II | Sheila Souza Serpa                   | 1 | 1 | 2 |
| 128° | Aux. de Serviços Educ. II | Bruno Rodrigues Dutra                | 1 | 1 | 2 |
| 129° | Aux. de Serviços Educ. II | Bruno Dias da Silva                  | 1 | 1 | 2 |
| 130° | Aux. de Serviços Educ. II | Ana Carolina dos Santos Mateus       | 1 | 1 | 2 |
| 131° | Aux. de Serviços Educ. II | Italo Marcio Costa Da Silva          | 1 | 1 | 2 |
| 132° | Aux. de Serviços Educ. II | Lucas Fontes Ribeiro                 | 1 | 1 | 2 |
| 133° | Aux. de Serviços Educ. II | William Tomas Pereira Murat          | 1 | 1 | 2 |
| 134° | Aux. de Serviços Educ. II | Noemi Sineiro de Souza               | 1 | 1 | 2 |
| 135° | Aux. de Serviços Educ. II | Pedro Henrique Santos C Falrene      | 1 | 1 | 2 |
| 136° | Aux. de Serviços Educ. II | Bruno Rosa da Cruz Marcolino         | 1 | 1 | 2 |
| 137° | Aux. de Serviços Educ. II | Maria Eduarda do Nasc. Esperança     | 1 | 1 | 2 |
| 138° | Aux. de Serviços Educ. II | Vitória da Silva Jovenciano          | 1 | 1 | 2 |
| 139° | Aux. de Serviços Educ. II | Gabriela Alves Lopes                 | 1 | 1 | 2 |
| 140° | Aux. de Serviços Educ. II | Lia Coimbra Silva                    | 1 | 1 | 2 |
| 141° | Aux. de Serviços Educ. II | André Lucas Machado Domingos         | 1 | 1 | 2 |
| 142° | Aux. de Serviços Educ. II | Gleison Leonardo Anastácio Pereira   | 1 | 1 | 2 |
| 143° | Aux. de Serviços Educ. II | Yasmin dos Reis da Silva             | 1 | 1 | 2 |
| 144° | Aux. de Serviços Educ. II | Daniara Sara Costa de Almeida        | 1 | 1 | 2 |
| 145° | Aux. de Serviços Educ. II | Isaque Gustavo Vasconcelos           | 1 | 1 | 2 |
| 146° | Aux. de Serviços Educ. II | Clara Roberta Paschoal Oliveira      | 1 | 1 | 2 |



|      |                           |   |   |   |   |
|------|---------------------------|---|---|---|---|
| 147° | Aux. de Serviços Educ. II | Valentina de Souza Rocha                | 1 | 1 | 2 |
| 148° | Aux. de Serviços Educ. II | Lucia Elena Da Silva                    | 0 | 2 | 2 |
| 149° | Aux. de Serviços Educ. II | André Telles Rodrigues                  | 0 | 2 | 2 |
| 150° | Aux. de Serviços Educ. II | Elizabeth da Silva                      | 0 | 2 | 2 |
| 151° | Aux. de Serviços Educ. II | Andreia da Silva Dias                   | 0 | 2 | 2 |
| 152° | Aux. de Serviços Educ. II | Geni de Oliveira Vidal                  | 0 | 2 | 2 |
| 153° | Aux. de Serviços Educ. II | José Claudio Roque de Lima              | 0 | 2 | 2 |
| 154° | Aux. de Serviços Educ. II | Marli da Silva                          | 0 | 2 | 2 |
| 155° | Aux. de Serviços Educ. II | Diego Angelo dos Santos Gonçalves       | 0 | 2 | 2 |
| 156° | Aux. de Serviços Educ. II | Rosilena da Silva Quintino              | 0 | 2 | 2 |
| 157° | Aux. de Serviços Educ. II | Taylan da Cruz Francisco                | 0 | 2 | 2 |
| 158° | Aux. de Serviços Educ. II | Juraci Freitas Barra Lopes              | 1 | 0 | 1 |
| 159° | Aux. de Serviços Educ. II | Sonia Maria dos Santos                  | 1 | 0 | 1 |
| 160° | Aux. de Serviços Educ. II | Antenor Nogueira                        | 1 | 0 | 1 |
| 161° | Aux. de Serviços Educ. II | Salete da Silva Lopes                   | 1 | 0 | 1 |
| 162° | Aux. de Serviços Educ. II | Angela do Espírito Santo Silva          | 1 | 0 | 1 |
| 163° | Aux. de Serviços Educ. II | Margarete Barbosa Lameira               | 1 | 0 | 1 |
| 164° | Aux. de Serviços Educ. II | Marcos Antonio Nogueira                 | 1 | 0 | 1 |
| 165° | Aux. de Serviços Educ. II | Regina Lúcia Siqueira Farah             | 1 | 0 | 1 |
| 166° | Aux. de Serviços Educ. II | Cristina Aparecida Petrato Fonseca      | 1 | 0 | 1 |
| 167° | Aux. de Serviços Educ. II | Lucimar Conceição Esperança             | 1 | 0 | 1 |
| 168° | Aux. de Serviços Educ. II | Silvina Maria De Souza Ferreira Fuentes | 1 | 0 | 1 |
| 169° | Aux. de Serviços Educ. II | João José Vasconcellos De Sousa         | 1 | 0 | 1 |
| 170° | Aux. de Serviços Educ. II | Lúcia Helena Teixeira                   | 1 | 0 | 1 |
| 171° | Aux. de Serviços Educ. II | Mario Figueira                          | 1 | 0 | 1 |
| 172° | Aux. de Serviços Educ. II | Tadeu Bento Ferreira                    | 1 | 0 | 1 |
| 173° | Aux. de Serviços Educ. II | Eduardo Ribeiro Alves                   | 1 | 0 | 1 |
| 174° | Aux. de Serviços Educ. II | Jussara Machado Mesquita                | 1 | 0 | 1 |
| 175° | Aux. de Serviços Educ. II | Cliris Madalena Almeida da Costa        | 1 | 0 | 1 |
| 176° | Aux. de Serviços Educ. II | Fátima Rosália da Silva                 | 1 | 0 | 1 |
| 177° | Aux. de Serviços Educ. II | Adriana Rocha do Nascimento             | 1 | 0 | 1 |
| 178° | Aux. de Serviços Educ. II | Zeila dos Santos Macedo                 | 1 | 0 | 1 |
| 179° | Aux. de Serviços Educ. II | Fernando César Ferreira Carneiro        | 1 | 0 | 1 |
| 180° | Aux. de Serviços Educ. II | Luciana do Nascimento                   | 1 | 0 | 1 |
| 181° | Aux. de Serviços Educ. II | Rosilane Souza Silverio                 | 1 | 0 | 1 |
| 182° | Aux. de Serviços Educ. II | Silvio Pereira Filho                    | 1 | 0 | 1 |
| 183° | Aux. de Serviços Educ. II | Claudia Luciano da Silva                | 1 | 0 | 1 |
| 184° | Aux. de Serviços Educ. II | Patrícia Beatriz do Valle               | 1 | 0 | 1 |
| 185° | Aux. de Serviços Educ. II | Maria Antonia da Costa                  | 1 | 0 | 1 |
| 186° | Aux. de Serviços Educ. II | Márcia Nunes Barbosa                    | 1 | 0 | 1 |
| 187° | Aux. de Serviços Educ. II | Richardson Barbosa de Almeida           | 1 | 0 | 1 |
| 188° | Aux. de Serviços Educ. II | Adriana de Carvalho                     | 1 | 0 | 1 |
| 189° | Aux. de Serviços Educ. II | Rosemary Arlinda Damasceno Ambrózio     | 1 | 0 | 1 |
| 190° | Aux. de Serviços Educ. II | Andrea Rufino Issene                    | 1 | 0 | 1 |
| 191° | Aux. de Serviços Educ. II | Claudiane de Oliveira Silva             | 1 | 0 | 1 |
| 192° | Aux. de Serviços Educ. II | Sirmande Lima Procopio                  | 1 | 0 | 1 |
| 193° | Aux. de Serviços Educ. II | Jocilane Guimaraes Tavella              | 1 | 0 | 1 |
| 194° | Aux. de Serviços Educ. II | Uilian Carlos Gonçalves Santos          | 1 | 0 | 1 |
| 195° | Aux. de Serviços Educ. II | Alessandra Aparecida Fernandes          | 1 | 0 | 1 |





|      |                           |  |   |   |   |
|------|---------------------------|--|---|---|---|
| 196° | Aux. de Serviços Educ. II | Paula Barros Valim                       | 1 | 0 | 1 |
| 197° | Aux. de Serviços Educ. II | Mirian de Fátima Alves da Conceição      | 1 | 0 | 1 |
| 198° | Aux. de Serviços Educ. II | Mary Luci Lino Nazario                   | 1 | 0 | 1 |
| 199° | Aux. de Serviços Educ. II | Patrícia Alexandra Arsênio Ribeiro Barra | 1 | 0 | 1 |
| 200° | Aux. de Serviços Educ. II | Maria das Graças Silva                   | 1 | 0 | 1 |
| 201° | Aux. de Serviços Educ. II | Normali de Abreu Castro                  | 1 | 0 | 1 |
| 202° | Aux. de Serviços Educ. II | Gilmara Felix Mathias                    | 1 | 0 | 1 |
| 203° | Aux. de Serviços Educ. II | Elissandra Aparecida De Lima             | 1 | 0 | 1 |
| 204° | Aux. de Serviços Educ. II | Silvia Maria Mendes                      | 1 | 0 | 1 |
| 205° | Aux. de Serviços Educ. II | Vera Lúcia Barboza                       | 1 | 0 | 1 |
| 206° | Aux. de Serviços Educ. II | Jose Luiz Da Silva Orlando               | 1 | 0 | 1 |
| 207° | Aux. de Serviços Educ. II | Aleandra Carla Firmino                   | 1 | 0 | 1 |
| 208° | Aux. de Serviços Educ. II | Adriana Gomes da Silva                   | 1 | 0 | 1 |
| 209° | Aux. de Serviços Educ. II | Amélia Ferreira Lima                     | 1 | 0 | 1 |
| 210° | Aux. de Serviços Educ. II | Shanna Mattos Batista Cesar              | 1 | 0 | 1 |
| 211° | Aux. de Serviços Educ. II | Maria Madalena Fontes da Cunha           | 1 | 0 | 1 |
| 212° | Aux. de Serviços Educ. II | Sandra Marciano de Oliveira              | 1 | 0 | 1 |
| 213° | Aux. de Serviços Educ. II | Maria Cristiana de Souza                 | 1 | 0 | 1 |
| 214° | Aux. de Serviços Educ. II | Maria da Glória Furtado Cândido          | 1 | 0 | 1 |
| 215° | Aux. de Serviços Educ. II | Cremilda Carmem de Paiva Lamazares       | 1 | 0 | 1 |
| 216° | Aux. de Serviços Educ. II | Fernanda Aparecida Da Silva              | 1 | 0 | 1 |
| 217° | Aux. de Serviços Educ. II | Marcilene Alves de Souza                 | 1 | 0 | 1 |
| 218° | Aux. de Serviços Educ. II | Luciane de Mello Santos Delfino          | 1 | 0 | 1 |
| 219° | Aux. de Serviços Educ. II | Celene Dos Santos Silva Souza            | 1 | 0 | 1 |
| 220° | Aux. de Serviços Educ. II | Grisielly Aparecida Maurício da Silva    | 1 | 0 | 1 |
| 221° | Aux. de Serviços Educ. II | Daniele Antunes Monteiro                 | 1 | 0 | 1 |
| 222° | Aux. de Serviços Educ. II | Sergio Freitas Da Silva                  | 1 | 0 | 1 |
| 223° | Aux. de Serviços Educ. II | Cristiane Ferreira Pereira               | 1 | 0 | 1 |
| 224° | Aux. de Serviços Educ. II | Gustavo José Pereira Celestino           | 1 | 0 | 1 |
| 225° | Aux. de Serviços Educ. II | Karla Ramos Da Silva                     | 1 | 0 | 1 |
| 226° | Aux. de Serviços Educ. II | Vanessa Machado da Rocha Lamazares       | 1 | 0 | 1 |
| 227° | Aux. de Serviços Educ. II | Alex Jorge Moreira                       | 1 | 0 | 1 |
| 228° | Aux. de Serviços Educ. II | Paschoal Carlos Magno B. de Araújo       | 1 | 0 | 1 |
| 229° | Aux. de Serviços Educ. II | Ana Paula Almada Rodegheri               | 1 | 0 | 1 |
| 230° | Aux. de Serviços Educ. II | Alessandro Nunes Ambrozio                | 1 | 0 | 1 |
| 231° | Aux. de Serviços Educ. II | Danielle da Silva Batista                | 1 | 0 | 1 |
| 232° | Aux. de Serviços Educ. II | Estela de Oliveira Silva Alves           | 1 | 0 | 1 |
| 233° | Aux. de Serviços Educ. II | Jonas Gonçalves Da Silva                 | 1 | 0 | 1 |
| 234° | Aux. de Serviços Educ. II | Jussara Pereira de Souza                 | 1 | 0 | 1 |
| 235° | Aux. de Serviços Educ. II | Júlio Cesar Florêncio da Silva           | 1 | 0 | 1 |
| 236° | Aux. de Serviços Educ. II | Edna Oliveira Braz                       | 1 | 0 | 1 |
| 237° | Aux. de Serviços Educ. II | Meryellen Vieira Furtado                 | 1 | 0 | 1 |
| 238° | Aux. de Serviços Educ. II | Ana Paula de Oliveira da Silva           | 1 | 0 | 1 |
| 239° | Aux. de Serviços Educ. II | Fabio da Silva                           | 1 | 0 | 1 |
|      | Aux. de Serviços Educ. II |  |   |   |   |
| 241° | Aux. de Serviços Educ. II | Anderson Gonçalves                       | 1 | 0 | 1 |
| 242° | Aux. de Serviços Educ. II | Fabiana Rodrigues Pereira                | 1 | 0 | 1 |
| 243° | Aux. de Serviços Educ. II | Reginaldo Arlindo Da Silva               | 1 | 0 | 1 |
| 244° | Aux. de Serviços Educ. II | Simone Dos Santos Moraes                 | 1 | 0 | 1 |
| 245° | Aux. de Serviços Educ. II | Jaqueline da Silva Souza                 | 1 | 0 | 1 |



|      |                           |  |   |   |   |
|------|---------------------------|--|---|---|---|
| 246° | Aux. de Serviços Educ. II | Cristiane da Rosa Santos               | 1 | 0 | 1 |
| 247° | Aux. de Serviços Educ. II | Marcela dos Santos Moraes              | 1 | 0 | 1 |
| 248° | Aux. de Serviços Educ. II | Camila da Silva Souza                  | 1 | 0 | 1 |
| 249° | Aux. de Serviços Educ. II | Juliana Aparecida de Paula             | 1 | 0 | 1 |
| 250° | Aux. de Serviços Educ. II | Ana Claudia Nunes Da Cruz              | 1 | 0 | 1 |
| 251° | Aux. de Serviços Educ. II | Anne Caroline Alves Nogueira Barbosa   | 1 | 0 | 1 |
| 252° | Aux. de Serviços Educ. II | Lília Ginçalves da Silva               | 1 | 0 | 1 |
| 253° | Aux. de Serviços Educ. II | Naila da Silva Freitas                 | 1 | 0 | 1 |
| 254° | Aux. de Serviços Educ. II | Cinthia de Assis Lima de Deus          | 1 | 0 | 1 |
| 255° | Aux. de Serviços Educ. II | Cintia Ignacia Da Rosa                 | 1 | 0 | 1 |
| 256° | Aux. de Serviços Educ. II | Maria Luzia da Silva Roberto           | 1 | 0 | 1 |
| 257° | Aux. de Serviços Educ. II | Nilma da Silva Gonçalves               | 1 | 0 | 1 |
| 258° | Aux. de Serviços Educ. II | Glaucya Ribeiro Quintanilha            | 1 | 0 | 1 |
| 259° | Aux. de Serviços Educ. II | Aline Melo da Silva                    | 1 | 0 | 1 |
| 260° | Aux. de Serviços Educ. II | Erica Maria Braz Da Silva              | 1 | 0 | 1 |
| 261° | Aux. de Serviços Educ. II | Priscilla Moreira Araújo               | 1 | 0 | 1 |
| 262° | Aux. de Serviços Educ. II | Roberta De Almeida Santos              | 1 | 0 | 1 |
| 263° | Aux. de Serviços Educ. II | Ana Carla dos Santos Manoel            | 1 | 0 | 1 |
| 264° | Aux. de Serviços Educ. II | Priscila Pereira da Rocha Silva        | 1 | 0 | 1 |
| 265° | Aux. de Serviços Educ. II | Priscila Aline Kaczan                  | 1 | 0 | 1 |
| 266° | Aux. de Serviços Educ. II | Osvaldo Da Cunha Fonseca               | 1 | 0 | 1 |
| 267° | Aux. de Serviços Educ. II | Renata Iris De Lucas                   | 1 | 0 | 1 |
| 268° | Aux. de Serviços Educ. II | Janiquele de Jesus Rogério             | 1 | 0 | 1 |
| 269° | Aux. de Serviços Educ. II | Fabiane Fatima Batista Pereira         | 1 | 0 | 1 |
| 270° | Aux. de Serviços Educ. II | Paulo Mauricio Cunha Junior            | 1 | 0 | 1 |
|      | Aux. de Serviços Educ. II |  |   |   |   |
| 272° | Aux. de Serviços Educ. II | Carlos Alexandre Da Silva              | 1 | 0 | 1 |
| 273° | Aux. de Serviços Educ. II | Patrícia de Oliveira                   | 1 | 0 | 1 |
| 274° | Aux. de Serviços Educ. II | Eliane Francisco de Souza              | 1 | 0 | 1 |
| 275° | Aux. de Serviços Educ. II | Isaac Monteiro Silva                   | 1 | 0 | 1 |
| 276° | Aux. de Serviços Educ. II | Daniele de Aquino Barbosa              | 1 | 0 | 1 |
| 277° | Aux. de Serviços Educ. II | Cristiana da Silva Santos              | 1 | 0 | 1 |
| 278° | Aux. de Serviços Educ. II | Lilian Aparecida da Silva              | 1 | 0 | 1 |
| 279° | Aux. de Serviços Educ. II | Bruna Teixeira Tavares                 | 1 | 0 | 1 |
| 280° | Aux. de Serviços Educ. II | Ana Carolina Mattos Cassiano           | 1 | 0 | 1 |
| 281° | Aux. de Serviços Educ. II | Priscila Lisandra da Cruz da S. Justem | 1 | 0 | 1 |
| 282° | Aux. de Serviços Educ. II | Everton Phelipe Nogueira Felisberto    | 1 | 0 | 1 |
| 283° | Aux. de Serviços Educ. II | Flávio Marques Gonçalves Pereira       | 1 | 0 | 1 |
| 284° | Aux. de Serviços Educ. II | Glauca Angelica de Lacerda Oliveira    | 1 | 0 | 1 |
| 285° | Aux. de Serviços Educ. II | Lucia Helena Estevão Do Nascimento     | 1 | 0 | 1 |
| 286° | Aux. de Serviços Educ. II | Katiane Cristina Da Silva Raymundo     | 1 | 0 | 1 |
| 287° | Aux. de Serviços Educ. II | Bianca Marcelino Fraga Miranda         | 1 | 0 | 1 |
| 288° | Aux. de Serviços Educ. II | Juliana Arêdes Pereira                 | 1 | 0 | 1 |
| 289° | Aux. de Serviços Educ. II | Joana Darc De Souza Estevam            | 1 | 0 | 1 |
| 290° | Aux. de Serviços Educ. II | Halddrinn Michel De Paula Silva        | 1 | 0 | 1 |
| 291° | Aux. de Serviços Educ. II | Heleni Ferreira de Gouvea              | 1 | 0 | 1 |
| 292° | Aux. de Serviços Educ. II | Camila da Silva Pereira                | 1 | 0 | 1 |
| 293° | Aux. de Serviços Educ. II | Igor Rocha do Nascimento               | 1 | 0 | 1 |
| 294° | Aux. de Serviços Educ. II | Carina Cunha Ignacio                   | 1 | 0 | 1 |
| 295° | Aux. de Serviços Educ. II | Isis Paula Leocadio Cunha              | 1 | 0 | 1 |



|      |                           |  |   |   |   |
|------|---------------------------|--|---|---|---|
| 296° | Aux. de Serviços Educ. II | Thadeu Floriano Da Silva               | 1 | 0 | 1 |
| 297° | Aux. de Serviços Educ. II | Camila Aparecida da Silva              | 1 | 0 | 1 |
| 298° | Aux. de Serviços Educ. II | Priscila Denise da Silva Adão          | 1 | 0 | 1 |
| 299° | Aux. de Serviços Educ. II | Fernanda de Paiva Alves                | 1 | 0 | 1 |
| 300° | Aux. de Serviços Educ. II | Regiane Loes Rodrigues                 | 1 | 0 | 1 |
| 301° | Aux. de Serviços Educ. II | Jeane de Oliveira Santos               | 1 | 0 | 1 |
| 302° | Aux. de Serviços Educ. II | Fabiane Pereira Furtado                | 1 | 0 | 1 |
| 303° | Aux. de Serviços Educ. II | Luan Carlos Dos Santos Vieira          | 1 | 0 | 1 |
| 304° | Aux. de Serviços Educ. II | Camila Aparecida de Souza              | 1 | 0 | 1 |
| 305° | Aux. de Serviços Educ. II | Camila dos Santos Aleixo Ribeiro       | 1 | 0 | 1 |
| 306° | Aux. de Serviços Educ. II | Daniela Alves da Silva Marcelo         | 1 | 0 | 1 |
| 307° | Aux. de Serviços Educ. II | Ariana Aredes Nazário                  | 1 | 0 | 1 |
| 308° | Aux. de Serviços Educ. II | Rafaela de Souza Silvério              | 1 | 0 | 1 |
| 309° | Aux. de Serviços Educ. II | Tiago Vasconcellos Jacinto Xavier      | 1 | 0 | 1 |
| 310° | Aux. de Serviços Educ. II | Simone Aparecida Silva de Almeida      | 1 | 0 | 1 |
| 311° | Aux. de Serviços Educ. II | Patrick Lamber da Silva                | 1 | 0 | 1 |
| 312° | Aux. de Serviços Educ. II | Ana Flávia Mattos Cassiano             | 1 | 0 | 1 |
| 313° | Aux. de Serviços Educ. II | Diana da Silva Alves de Souza          | 1 | 0 | 1 |
| 314° | Aux. de Serviços Educ. II | Camila Barbosa Mansur Cardoso          | 1 | 0 | 1 |
| 315° | Aux. de Serviços Educ. II | Deise Lúcia Esperança da Silva         | 1 | 0 | 1 |
| 316° | Aux. de Serviços Educ. II | Maurício Felipe Corrêa Nogueira        | 1 | 0 | 1 |
| 317° | Aux. de Serviços Educ. II | Adriana Aparecida Homem Rosa           | 1 | 0 | 1 |
| 318° | Aux. de Serviços Educ. II | Lilian Paula Reis De Freitas           | 1 | 0 | 1 |
| 319° | Aux. de Serviços Educ. II | Erica Aparecida Moreira                | 1 | 0 | 1 |
| 320° | Aux. de Serviços Educ. II | Lucas Freitas Barra Lopes              | 1 | 0 | 1 |
| 321° | Aux. de Serviços Educ. II | Ana Flávia Gomes da Silva              | 1 | 0 | 1 |
| 322° | Aux. de Serviços Educ. II | Lucyane Vieira Pinto                   | 1 | 0 | 1 |
| 323° | Aux. de Serviços Educ. II | Michele Silveira Gonçalves da Silva    | 1 | 0 | 1 |
| 324° | Aux. de Serviços Educ. II | Jéssica Nascimento Lopes Esteves       | 1 | 0 | 1 |
| 325° | Aux. de Serviços Educ. II | Luciana Da Conceição Marques           | 1 | 0 | 1 |
| 326° | Aux. de Serviços Educ. II | Carolyne da Silva Santos               | 1 | 0 | 1 |
| 327° | Aux. de Serviços Educ. II | Wesley Thiago Nascimento Nogueira      | 1 | 0 | 1 |
| 328° | Aux. de Serviços Educ. II | Marcela Parreira De Souza Lisboa       | 1 | 0 | 1 |
| 329° | Aux. de Serviços Educ. II | Paola Cristina Leocadio Cunha          | 1 | 0 | 1 |
| 330° | Aux. de Serviços Educ. II | Tamiris da Silva Santos                | 1 | 0 | 1 |
| 331° | Aux. de Serviços Educ. II | Adriana da Silva Roque                 | 1 | 0 | 1 |
| 332° | Aux. de Serviços Educ. II | Janaina Santos Souza                   | 1 | 0 | 1 |
| 333° | Aux. de Serviços Educ. II | Rosilene Antonio Da Silva              | 1 | 0 | 1 |
| 334° | Aux. de Serviços Educ. II | Fábio Jurandyr Rodrigues Moura Pereira | 1 | 0 | 1 |
| 335° | Aux. de Serviços Educ. II | Rodrigo Da Silva                       | 1 | 0 | 1 |
| 336° | Aux. de Serviços Educ. II | Greiciane Rodrigues da Silva           | 1 | 0 | 1 |
| 337° | Aux. de Serviços Educ. II | Ana Carolina Neves da Silva            | 1 | 0 | 1 |
| 338° | Aux. de Serviços Educ. II | Vinicius Silva Parreira                | 1 | 0 | 1 |
| 339° | Aux. de Serviços Educ. II | Camila De Jesus Francisco              | 1 | 0 | 1 |
| 340° | Aux. de Serviços Educ. II | Luisitana Oliveira dos Santos          | 1 | 0 | 1 |
| 341° | Aux. de Serviços Educ. II | Renata Justem de Bem                   | 1 | 0 | 1 |
| 342° | Aux. de Serviços Educ. II | Ana Paula Monteiro Neves               | 1 | 0 | 1 |
| 343° | Aux. de Serviços Educ. II | Leonardo Candido da Silva              | 1 | 0 | 1 |
| 344° | Aux. de Serviços Educ. II | Nayara Ferreira da Silva               | 1 | 0 | 1 |
| 345° | Aux. de Serviços Educ. II | Josemara de Carvalho Pinto             | 1 | 0 | 1 |



|      |                           |                                    |   |   |   |
|------|---------------------------|------------------------------------|---|---|---|
| 346° | Aux. de Serviços Educ. II | Gleison De Oliveira Silva Brites   | 1 | 0 | 1 |
| 347° | Aux. de Serviços Educ. II | Keyla Nascimento Marcello Oliveira | 1 | 0 | 1 |
| 348° | Aux. de Serviços Educ. II | Flávia Oliveira da Silva           | 1 | 0 | 1 |
| 349° | Aux. de Serviços Educ. II | Willian Jefferson Tavares Pitta    | 1 | 0 | 1 |
| 350° | Aux. de Serviços Educ. II | Miryane Cristina Bento Custódio    | 1 | 0 | 1 |
| 351° | Aux. de Serviços Educ. II | Halisson Saymon Barbosa de Souza   | 1 | 0 | 1 |
| 352° | Aux. de Serviços Educ. II | Ana Cristina Silva Rodrigues       | 1 | 0 | 1 |
| 353° | Aux. de Serviços Educ. II | Camila Medeiros da Silva           | 1 | 0 | 1 |
| 354° | Aux. de Serviços Educ. II | Jessica Aparecida Ribeiro Barbosa  | 1 | 0 | 1 |
| 355° | Aux. de Serviços Educ. II | Douglas Machado Corrêa             | 1 | 0 | 1 |
| 356° | Aux. de Serviços Educ. II | Ana Caroline da Silva Simões       | 1 | 0 | 1 |
| 357° | Aux. de Serviços Educ. II | Leonardo Nazario Ferreira          | 1 | 0 | 1 |
| 358° | Aux. de Serviços Educ. II | Bruno Freitas Esteves da Costa     | 1 | 0 | 1 |
| 359° | Aux. de Serviços Educ. II | Rafael Da Silva Tavares            | 1 | 0 | 1 |
| 360° | Aux. de Serviços Educ. II | Ana Maria Arouca de Lima           | 1 | 0 | 1 |
| 361° | Aux. de Serviços Educ. II | Kiany Guimaraes da Silva Santos    | 1 | 0 | 1 |
| 362° | Aux. de Serviços Educ. II | Ione Barbosa dos Santos            | 1 | 0 | 1 |
| 363° | Aux. de Serviços Educ. II | Diego Lameira Jacinto              | 1 | 0 | 1 |
| 364° | Aux. de Serviços Educ. II | Alessandra da Silva Caetano        | 1 | 0 | 1 |
| 365° | Aux. de Serviços Educ. II | Camilla Regina De Oliveira Pinto   | 1 | 0 | 1 |
| 366° | Aux. de Serviços Educ. II | Maristela Santos Pereira           | 1 | 0 | 1 |
| 367° | Aux. de Serviços Educ. II | Ana Marcelle da Costa Silva        | 1 | 0 | 1 |
| 368° | Aux. de Serviços Educ. II | Gilberto dos Santos Augusto        | 1 | 0 | 1 |
| 369° | Aux. de Serviços Educ. II | Cristian Roque De Souza            | 1 | 0 | 1 |
| 370° | Aux. de Serviços Educ. II | Leiliane Machado Rabello Cadiz     | 1 | 0 | 1 |
| 371° | Aux. de Serviços Educ. II | Thaís Fernanda de Oliveira Lopes   | 1 | 0 | 1 |
| 372° | Aux. de Serviços Educ. II | Laryssa da Conceição Nogueira      | 1 | 0 | 1 |
| 373° | Aux. de Serviços Educ. II | André Lucas da Silva Oliveira      | 1 | 0 | 1 |
| 374° | Aux. de Serviços Educ. II | Wallace Martins Gonçalves          | 1 | 0 | 1 |
| 375° | Aux. de Serviços Educ. II | Kaique Martins de Araújo           | 1 | 0 | 1 |
| 376° | Aux. de Serviços Educ. II | Paulo Henrique Silva Mello         | 1 | 0 | 1 |
| 377° | Aux. de Serviços Educ. II | Felipe da Silva Medeiros Morito    | 1 | 0 | 1 |
| 378° | Aux. de Serviços Educ. II | Letícia Maria Cruz da Silva        | 1 | 0 | 1 |
| 379° | Aux. de Serviços Educ. II | Diego Angelo da Cunha              | 1 | 0 | 1 |
| 380° | Aux. de Serviços Educ. II | Ana Caroline Pinto Joaquim         | 1 | 0 | 1 |
| 381° | Aux. de Serviços Educ. II | Daniela Guida Magalhães            | 1 | 0 | 1 |
| 382° | Aux. de Serviços Educ. II | Ivalmir Donizete Gomes Miranda     | 1 | 0 | 1 |
| 383° | Aux. de Serviços Educ. II | Adriele Frederico Fortes           | 1 | 0 | 1 |
| 384° | Aux. de Serviços Educ. II | Diogo Wendel Maceió Ferreira       | 1 | 0 | 1 |
| 385° | Aux. de Serviços Educ. II | Sabrina Soares Roque Damasceno     | 1 | 0 | 1 |
| 386° | Aux. de Serviços Educ. II | Midian De Mello Oliveira           | 1 | 0 | 1 |
| 387° | Aux. de Serviços Educ. II | Leticia De Jesus Pereira Carneiro  | 1 | 0 | 1 |
| 388° | Aux. de Serviços Educ. II | Caio Cesar Ventura De Souza        | 1 | 0 | 1 |
| 389° | Aux. de Serviços Educ. II | Caroline Gouvea Rodrigues          | 1 | 0 | 1 |
| 390° | Aux. de Serviços Educ. II | Rafael Rocha Soares                | 1 | 0 | 1 |
| 391° | Aux. de Serviços Educ. II | Júlia Nabuco Oliveira              | 1 | 0 | 1 |
|      | Aux. de Serviços Educ. II |                                    |   |   |   |
| 393° | Aux. de Serviços Educ. II | Kamila de Oliveira Silva           | 1 | 0 | 1 |
| 394° | Aux. de Serviços Educ. II | Jenifer Maria Do Prado Da Silva    | 1 | 0 | 1 |
| 395° | Aux. de Serviços Educ. II | Fabiana Aparecida Moreira Da Silva | 1 | 0 | 1 |



|      |                           |   |   |   |   |
|------|---------------------------|---|---|---|---|
| 396° | Aux. de Serviços Educ. II | Pablo Marcos da Silva                   | 1 | 0 | 1 |
| 397° | Aux. de Serviços Educ. II | Ana Carolina Oliveira da Silva          | 1 | 0 | 1 |
| 398° | Aux. de Serviços Educ. II | Miriam Da Silva Nascimento              | 1 | 0 | 1 |
| 399° | Aux. de Serviços Educ. II | Anderson Costa Francisco                | 1 | 0 | 1 |
| 400° | Aux. de Serviços Educ. II | Renata Cristina Florencio Domingos      | 1 | 0 | 1 |
| 401° | Aux. de Serviços Educ. II | Lucas Schaly Cruz Eugenio               | 1 | 0 | 1 |
| 402° | Aux. de Serviços Educ. II | Thamires Da Cruz Lacerda                | 1 | 0 | 1 |
| 403° | Aux. de Serviços Educ. II | Rafael da Silva Almeida                 | 1 | 0 | 1 |
| 404° | Aux. de Serviços Educ. II | Luiz Felipe Fonseca da Cruz             | 1 | 0 | 1 |
| 405° | Aux. de Serviços Educ. II | Lucas de Souza Landim                   | 1 | 0 | 1 |
| 406° | Aux. de Serviços Educ. II | Vitor Hugo Silva De Lima                | 1 | 0 | 1 |
| 407° | Aux. de Serviços Educ. II | Ana Caroline Ávila de Souza             | 1 | 0 | 1 |
| 408° | Aux. de Serviços Educ. II | Isabela Silvestre Da Silva              | 1 | 0 | 1 |
| 409° | Aux. de Serviços Educ. II | Leonardo Pereira Medeiros               | 1 | 0 | 1 |
| 410° | Aux. de Serviços Educ. II | Cintia Maria Souza da Silva             | 1 | 0 | 1 |
| 411° | Aux. de Serviços Educ. II | Rosangela Ketellen Vieira Paiva         | 1 | 0 | 1 |
| 412° | Aux. de Serviços Educ. II | Amanda Dos Santos Feijó Vieira          | 1 | 0 | 1 |
| 413° | Aux. de Serviços Educ. II | Micael Vitor Antonio Dos Santos Freitas | 1 | 0 | 1 |
| 414° | Aux. de Serviços Educ. II | Denilson de Lima Ferreira               | 1 | 0 | 1 |
| 415° | Aux. de Serviços Educ. II | Ivo Felipe Machado Brandão              | 1 | 0 | 1 |
| 416° | Aux. de Serviços Educ. II | Ana Beatriz Da Silva Cruz               | 1 | 0 | 1 |
| 417° | Aux. de Serviços Educ. II | Kettely Aparecida Azedias dos Anjos     | 1 | 0 | 1 |
| 418° | Aux. de Serviços Educ. II | Otho Fernando Martins Rodegheri         | 1 | 0 | 1 |
| 419° | Aux. de Serviços Educ. II | Mario Patrick Carvalho Ferreira Almeida | 1 | 0 | 1 |
| 420° | Aux. de Serviços Educ. II | Ayla da Silva                           | 1 | 0 | 1 |
| 421° | Aux. de Serviços Educ. II | Lucas Lima De Oliveira                  | 1 | 0 | 1 |
| 422° | Aux. de Serviços Educ. II | Sabrina Costa Guida de Oliveira         | 1 | 0 | 1 |
| 423° | Aux. de Serviços Educ. II | Eduarda Dos Santos Arruda Mello         | 1 | 0 | 1 |
| 424° | Aux. de Serviços Educ. II | Erica da Silva Lourenço                 | 1 | 0 | 1 |
| 425° | Aux. de Serviços Educ. II | Jaqueline Coutinho dos Santos           | 1 | 0 | 1 |
| 426° | Aux. de Serviços Educ. II | Silvia do Nascimento Mancebo            | 1 | 0 | 1 |
| 427° | Aux. de Serviços Educ. II | Ricardo Bernanrdes da Silva             | 1 | 0 | 1 |
| 428° | Aux. de Serviços Educ. II | Rodrigo Ferreira Vicente Garcia         | 1 | 0 | 1 |
| 429° | Aux. de Serviços Educ. II | Viviane Ferreira de Souza               | 1 | 0 | 1 |
| 430° | Aux. de Serviços Educ. II | Vitória Batista Diniz                   | 1 | 0 | 1 |
| 431° | Aux. de Serviços Educ. II | Gizelle Farias da Silva                 | 1 | 0 | 1 |
| 432° | Aux. de Serviços Educ. II | Diuelen Alves Rodrigues                 | 1 | 0 | 1 |
| 433° | Aux. de Serviços Educ. II | Taynara Monteiro Araújo                 | 1 | 0 | 1 |
| 434° | Aux. de Serviços Educ. II | Pedro Henrique Da Conceição Ambrosio    | 1 | 0 | 1 |
| 435° | Aux. de Serviços Educ. II | Alessandra Beatriz Tobias dos Santos    | 1 | 0 | 1 |
| 436° | Aux. de Serviços Educ. II | Vitória Rodrigues Vasconcellos          | 1 | 0 | 1 |
| 437° | Aux. de Serviços Educ. II | Leiliquely Oliveira Soares              | 1 | 0 | 1 |
| 438° | Aux. de Serviços Educ. II | Pedro Fraga da Silva                    | 1 | 0 | 1 |
| 439° | Aux. de Serviços Educ. II | Milena Lasneaux Leal                    | 1 | 0 | 1 |
|      | Aux. de Serviços Educ. II |   |   |   |   |
| 441° | Aux. de Serviços Educ. II | Ana Lúcia Cândido Lasnor                | 1 | 0 | 1 |
| 442° | Aux. de Serviços Educ. II | Lucas dos Reis Morgado de Ávila         | 1 | 0 | 1 |
| 443° | Aux. de Serviços Educ. II | Nayara De Carvalho Fraga                | 1 | 0 | 1 |
| 444° | Aux. de Serviços Educ. II | Rickson Alves da Costa                  | 1 | 0 | 1 |
| 445° | Aux. de Serviços Educ. II | Thyago Elias Ferreira Santos de Souza   | 1 | 0 | 1 |





|      |                           |  |   |   |   |
|------|---------------------------|--|---|---|---|
| 446° | Aux. de Serviços Educ. II | Leandro Ribeiro Assunção               | 1 | 0 | 1 |
| 447° | Aux. de Serviços Educ. II | Roberty Matheus Silva                  | 1 | 0 | 1 |
| 448° | Aux. de Serviços Educ. II | Sara Dos Santos Oliveira               | 1 | 0 | 1 |
| 449° | Aux. de Serviços Educ. II | Ana Carolina S. Carvalho Fabiene Alves | 1 | 0 | 1 |
| 450° | Aux. de Serviços Educ. II | Fábio José Cassiano Francisco          | 1 | 0 | 1 |
| 451° | Aux. de Serviços Educ. II | Karina Diniz Paixão                    | 1 | 0 | 1 |
| 452° | Aux. de Serviços Educ. II | Ruanderson Da Silva Luiz               | 1 | 0 | 1 |
| 453° | Aux. de Serviços Educ. II | Yasmim Viterbo de Oliveira Mariano     | 1 | 0 | 1 |
| 454° | Aux. de Serviços Educ. II | Caroline Gabriele de Souza Diniz       | 1 | 0 | 1 |
| 455° | Aux. de Serviços Educ. II | Amanda dos Santos Santiago             | 1 | 0 | 1 |
| 456° | Aux. de Serviços Educ. II | Geicyane Athaliba de Carvalho Costa    | 1 | 0 | 1 |
| 457° | Aux. de Serviços Educ. II | Yasmin Alves Ramos                     | 1 | 0 | 1 |
| 458° | Aux. de Serviços Educ. II | Indaiara Chagas de Abreu               | 1 | 0 | 1 |
| 459° | Aux. de Serviços Educ. II | Luiz Gustavo da Motta Couto            | 1 | 0 | 1 |
| 460° | Aux. de Serviços Educ. II | Maria Eduarda Batista Rocha Felisberto | 1 | 0 | 1 |
| 461° | Aux. de Serviços Educ. II | Nicolas Nonato do Nasc. de Souza       | 1 | 0 | 1 |
| 462° | Aux. de Serviços Educ. II | Marcela Alessandra Antunes Silva       | 1 | 0 | 1 |
| 463° | Aux. de Serviços Educ. II | Ana Paula da Silva Santos              | 1 | 0 | 1 |
| 464° | Aux. de Serviços Educ. II | Laryssa Cesar Menezes Mateus           | 1 | 0 | 1 |
| 465° | Aux. de Serviços Educ. II | Rosana de Andrade Nunes de Oliveira    | 1 | 0 | 1 |
| 466° | Aux. de Serviços Educ. II | Aricle Tavares De Melo Vicente         | 1 | 0 | 1 |
| 467° | Aux. de Serviços Educ. II | Elen Ramos Barbosa Barros              | 1 | 0 | 1 |
| 468° | Aux. de Serviços Educ. II | Camila Clarindo Pinheiro Costa         | 1 | 0 | 1 |
| 469° | Aux. de Serviços Educ. II | Lucas Leonardo Carvalho da Silva       | 1 | 0 | 1 |
| 470° | Aux. de Serviços Educ. II | Larissa Coutinho da Silva              | 1 | 0 | 1 |
| 471° | Aux. de Serviços Educ. II | Calebe De Freitas Duarte               | 1 | 0 | 1 |
| 472° | Aux. de Serviços Educ. II | Carolina Fraga Bertoldo                | 1 | 0 | 1 |
| 473° | Aux. de Serviços Educ. II | Carlos Henrique Santos de Paula        | 1 | 0 | 1 |
| 474° | Aux. de Serviços Educ. II | Marcelo Augusto Amorim                 | 1 | 0 | 1 |
| 475° | Aux. de Serviços Educ. II | Maria Eduarda da S. Santos de Oliveira | 1 | 0 | 1 |
| 476° | Aux. de Serviços Educ. II | Kauan Junior De Castro De Rezende      | 1 | 0 | 1 |
| 477° | Aux. de Serviços Educ. II | Thayron Luis Assis Da Silva            | 1 | 0 | 1 |
| 478° | Aux. de Serviços Educ. II | Vinicius da Silva Alves                | 1 | 0 | 1 |
| 479° | Aux. de Serviços Educ. II | Vitória Julio De Souza Da Silva        | 1 | 0 | 1 |
| 480° | Aux. de Serviços Educ. II | Rodrigo Alexandre Carvalho da Silva    | 1 | 0 | 1 |
| 481° | Aux. de Serviços Educ. II | Ana Vitória Costa Ramalho              | 1 | 0 | 1 |
| 482° | Aux. de Serviços Educ. II | Amanda de Olivera Barros Costa         | 1 | 0 | 1 |
| 483° | Aux. de Serviços Educ. II | Djair Tavares De Mello Vicente         | 1 | 0 | 1 |
| 484° | Aux. de Serviços Educ. II | Sheider Felix Fraga                    | 1 | 0 | 1 |
| 485° | Aux. de Serviços Educ. II | Marco Antônio da Silva Júnior          | 1 | 0 | 1 |
| 486° | Aux. de Serviços Educ. II | Ana Flavia Ramos Tavares               | 1 | 0 | 1 |
| 487° | Aux. de Serviços Educ. II | Camila Gervásio Bassi                  | 1 | 0 | 1 |
| 488° | Aux. de Serviços Educ. II | Natane Santos Da Dores                 | 1 | 0 | 1 |
| 489° | Aux. de Serviços Educ. II | Lara Siqueira De Oliveira              | 1 | 0 | 1 |
| 490° | Aux. de Serviços Educ. II | Ana Beatriz Aparecida da S. Guilherme  | 1 | 0 | 1 |
| 491° | Aux. de Serviços Educ. II | Sabrina Helena Dias da Silva           | 1 | 0 | 1 |
| 492° | Aux. de Serviços Educ. II | Gabriel Francisco Cesar Carvalho       | 1 | 0 | 1 |
| 493° | Aux. de Serviços Educ. II | Letícia de Souza Pinto                 | 1 | 0 | 1 |
| 494° | Aux. de Serviços Educ. II | Maria Eduarda De Souza Pina            | 1 | 0 | 1 |
| 495° | Aux. de Serviços Educ. II | Rauan Henrique Rufino dos Santos       | 1 | 0 | 1 |





|      |                           |  |   |   |   |
|------|---------------------------|--|---|---|---|
| 496° | Aux. de Serviços Educ. II | Carlos Eduardo Alves Florencio         | 1 | 0 | 1 |
| 497° | Aux. de Serviços Educ. II | Thalia Tamara de Souza Bandeira        | 1 | 0 | 1 |
| 498° | Aux. de Serviços Educ. II | Raiane Furtado de Paula                | 1 | 0 | 1 |
| 499° | Aux. de Serviços Educ. II | João Pedro Batista Brandão             | 1 | 0 | 1 |
| 500° | Aux. de Serviços Educ. II | Brenda Soares Marcondes de Souza       | 1 | 0 | 1 |
| 501° | Aux. de Serviços Educ. II | Ericky Magalhaes Caetano               | 1 | 0 | 1 |
| 502° | Aux. de Serviços Educ. II | Carlos Eduardo da Silva Paula          | 1 | 0 | 1 |
| 503° | Aux. de Serviços Educ. II | Rayane Gabriele Gonçalves Bernardino   | 1 | 0 | 1 |
| 504° | Aux. de Serviços Educ. II | Miguel Arcanjo Tavares De Melo Vicente | 1 | 0 | 1 |
| 505° | Aux. de Serviços Educ. II | Felipe De Oliveira Alves               | 1 | 0 | 1 |
| 506° | Aux. de Serviços Educ. II | Brenda Santos Tebaldi da Silva         | 1 | 0 | 1 |
| 507° | Aux. de Serviços Educ. II | Samueal Arthur Magliano Ferreira       | 1 | 0 | 1 |
| 508° | Aux. de Serviços Educ. II | Raquel Moraes Ramos                    | 1 | 0 | 1 |
| 509° | Aux. de Serviços Educ. II | Larissa Almeida Medeiros               | 1 | 0 | 1 |
| 510° | Aux. de Serviços Educ. II | Kairon Alexandre Pereira Pinho         | 1 | 0 | 1 |
| 511° | Aux. de Serviços Educ. II | João Vitor Carvalho Da Silva Arruda    | 1 | 0 | 1 |
| 512° | Aux. de Serviços Educ. II | Livia Martins Silva                    | 1 | 0 | 1 |
| 513° | Aux. de Serviços Educ. II | Joyssse Beatriz Santos Almeida         | 1 | 0 | 1 |
| 514° | Aux. de Serviços Educ. II | Kevellyn Paula da Silva Frederico      | 1 | 0 | 1 |
| 515° | Aux. de Serviços Educ. II | Marcos Guimarães Mello                 | 0 | 1 | 1 |
| 516° | Aux. de Serviços Educ. II | Maria Aparecida De Lima                | 0 | 1 | 1 |
| 517° | Aux. de Serviços Educ. II | Sueli Diniz Dos Santos                 | 0 | 1 | 1 |
| 518° | Aux. de Serviços Educ. II | Neuza Maria Da Silva                   | 0 | 1 | 1 |
| 519° | Aux. de Serviços Educ. II | Márcia Maria do Couto Fontes           | 0 | 1 | 1 |
| 520° | Aux. de Serviços Educ. II | Rosimere Clementino                    | 0 | 1 | 1 |
| 521° | Aux. de Serviços Educ. II | Luciano Daniel Januária                | 0 | 1 | 1 |
| 522° | Aux. de Serviços Educ. II | Noeli Pinheiro De Oliveira             | 0 | 1 | 1 |
| 523° | Aux. de Serviços Educ. II | Rosimere da Silva Dias                 | 0 | 1 | 1 |
| 524° | Aux. de Serviços Educ. II | Paulo Sérgio Dos Santos Diniz          | 0 | 1 | 1 |
| 525° | Aux. de Serviços Educ. II | Vera Lucia Oliveira da Silva           | 0 | 1 | 1 |
| 526° | Aux. de Serviços Educ. II | Alexsandro Barreiros Dias              | 0 | 1 | 1 |
| 527° | Aux. de Serviços Educ. II | Glauca Dos Santos Pereira              | 0 | 1 | 1 |
| 528° | Aux. de Serviços Educ. II | Jorge Luís Ferreira                    | 0 | 1 | 1 |
| 529° | Aux. de Serviços Educ. II | Ione Garcia De Oliveira Barros         | 0 | 1 | 1 |
| 530° | Aux. de Serviços Educ. II | Cristiane da Costa da Silva Neves      | 0 | 1 | 1 |
| 531° | Aux. de Serviços Educ. II | Adriana Dos Santos                     | 0 | 1 | 1 |
| 532° | Aux. de Serviços Educ. II | Kele Aparecida Da Silva                | 0 | 1 | 1 |
| 533° | Aux. de Serviços Educ. II | Nathália Santiago Cipriano de Castro   | 0 | 1 | 1 |
| 534° | Aux. de Serviços Educ. II | Laura Aline Cesar Menezes              | 0 | 1 | 1 |
| 535° | Aux. de Serviços Educ. II | Michelle Trindade de Oliveira          | 0 | 1 | 1 |
| 536° | Aux. de Serviços Educ. II | Érida Aparecida de Castro              | 0 | 1 | 1 |
| 537° | Aux. de Serviços Educ. II | Mônica Aparecida Ramos De Paula        | 0 | 1 | 1 |
| 538° | Aux. de Serviços Educ. II | Fabio Luiz Gomes dos Reis              | 0 | 1 | 1 |
| 539° | Aux. de Serviços Educ. II | Bárbara dos Santos                     | 0 | 1 | 1 |
| 540° | Aux. de Serviços Educ. II | Angélica Dos Santos Louzada            | 0 | 1 | 1 |
| 541° | Aux. de Serviços Educ. II | Maria Roberta Marques Leopoldo         | 0 | 1 | 1 |
| 542° | Aux. de Serviços Educ. II | Filipe Costa Pereira                   | 0 | 1 | 1 |
| 543° | Aux. de Serviços Educ. II | Tamires Delfino Cesar Menezes          | 0 | 1 | 1 |
| 544° | Aux. de Serviços Educ. II | Cássia Rogéria Gomes da Silva          | 0 | 1 | 1 |
| 545° | Aux. de Serviços Educ. II | Alice Cristina Santos de Oliveira      | 0 | 1 | 1 |



|      |                           |                                       |   |   |   |
|------|---------------------------|---------------------------------------|---|---|---|
| 546° | Aux. de Serviços Educ. II | Zelina Pereira da Conceição           | 0 | 0 | 0 |
| 547° | Aux. de Serviços Educ. II | Benedita da Silva Joaquim             | 0 | 0 | 0 |
| 548° | Aux. de Serviços Educ. II | Maria Aparecida Galdino               | 0 | 0 | 0 |
| 549° | Aux. de Serviços Educ. II | Hélio Vieira Farani                   | 0 | 0 | 0 |
| 550° | Aux. de Serviços Educ. II | Jadir de Paula                        | 0 | 0 | 0 |
| 551° | Aux. de Serviços Educ. II | Telma de Barros Figueira              | 0 | 0 | 0 |
| 552° | Aux. de Serviços Educ. II | Maria Helena de Paula Oliveira        | 0 | 0 | 0 |
| 553° | Aux. de Serviços Educ. II | Sérgio Guimarães da Cruz              | 0 | 0 | 0 |
| 554° | Aux. de Serviços Educ. II | Iglantina Cléa Lima Cardoso           | 0 | 0 | 0 |
| 555° | Aux. de Serviços Educ. II | Rosângela de Fátima Parreira          | 0 | 0 | 0 |
| 556° | Aux. de Serviços Educ. II | Elza Maria de Souza dos Santos        | 0 | 0 | 0 |
| 557° | Aux. de Serviços Educ. II | Milton Carlos de Araújo Rosa          | 0 | 0 | 0 |
| 558° | Aux. de Serviços Educ. II | Rosicleia da Silva Paiva              | 0 | 0 | 0 |
| 559° | Aux. de Serviços Educ. II | Maria De Fatima Da Silva              | 0 | 0 | 0 |
| 560° | Aux. de Serviços Educ. II | Elisabete de Almeida Gioseffi         | 0 | 0 | 0 |
| 561° | Aux. de Serviços Educ. II | Marta Aparecida Alves Alvino          | 0 | 0 | 0 |
| 562° | Aux. de Serviços Educ. II | Paulo Rogério Guimaraes               | 0 | 0 | 0 |
| 563° | Aux. de Serviços Educ. II | Maria Aparecida Da S. Ferreira Coelho | 0 | 0 | 0 |
| 564° | Aux. de Serviços Educ. II | Valeria Aparecida Figueira Marques    | 0 | 0 | 0 |
| 565° | Aux. de Serviços Educ. II | Selma dos Santos Silva Melo           | 0 | 0 | 0 |
| 566° | Aux. de Serviços Educ. II | Ana Maria Ribeiro                     | 0 | 0 | 0 |
| 567° | Aux. de Serviços Educ. II | Paulo Sérgio da Silva                 | 0 | 0 | 0 |
| 568° | Aux. de Serviços Educ. II | Luis Claudio Leal                     | 0 | 0 | 0 |
| 569° | Aux. de Serviços Educ. II | Cinara Cristina Da Silva Murat        | 0 | 0 | 0 |
| 570° | Aux. de Serviços Educ. II | Angela Maria Balbino                  | 0 | 0 | 0 |
| 571° | Aux. de Serviços Educ. II | Gloria Maria Custódio da Silva        | 0 | 0 | 0 |
| 572° | Aux. de Serviços Educ. II | Sandra Nogueira da Silva              | 0 | 0 | 0 |
| 573° | Aux. de Serviços Educ. II | Maria Celia Lopes                     | 0 | 0 | 0 |
| 574° | Aux. de Serviços Educ. II | Alex Sandro Barbosa De Araújo         | 0 | 0 | 0 |
| 575° | Aux. de Serviços Educ. II | Jeanete Aparecida Rocha               | 0 | 0 | 0 |
| 576° | Aux. de Serviços Educ. II | Rosilane De Oliveira Silva            | 0 | 0 | 0 |
| 577° | Aux. de Serviços Educ. II | Isabel Cristina Assis da Silva        | 0 | 0 | 0 |
| 578° | Aux. de Serviços Educ. II | Edney Barbosa Lara                    | 0 | 0 | 0 |
| 579° | Aux. de Serviços Educ. II | Ana Paula Alves da Silva de Oliveira  | 0 | 0 | 0 |
| 580° | Aux. de Serviços Educ. II | Rita Maria de Souza Silva             | 0 | 0 | 0 |
| 581° | Aux. de Serviços Educ. II | Claudia Regina Da Silva Bastos        | 0 | 0 | 0 |
| 582° | Aux. de Serviços Educ. II | Elisângela Julio De Souza             | 0 | 0 | 0 |
| 583° | Aux. de Serviços Educ. II | Cosme Ferreira da Paixão              | 0 | 0 | 0 |
| 584° | Aux. de Serviços Educ. II | Carla Suely Da Silva                  | 0 | 0 | 0 |
| 585° | Aux. de Serviços Educ. II | Delma De Assis                        | 0 | 0 | 0 |
| 586° | Aux. de Serviços Educ. II | Rosilene Paulino                      | 0 | 0 | 0 |
| 587° | Aux. de Serviços Educ. II | Isabel Cristina Souza de Paiva        | 0 | 0 | 0 |
| 588° | Aux. de Serviços Educ. II | Rosa Helena Da Conceição Teixeira     | 0 | 0 | 0 |
| 589° | Aux. de Serviços Educ. II | Denise Aparecida Esteves Alves        | 0 | 0 | 0 |
| 590° | Aux. de Serviços Educ. II | Elisa Regina De Oliveira Moraes       | 0 | 0 | 0 |
| 591° | Aux. de Serviços Educ. II | Maria Cristina dos Anjos de Freitas   | 0 | 0 | 0 |
| 592° | Aux. de Serviços Educ. II | José de Andrade                       | 0 | 0 | 0 |
| 593° | Aux. de Serviços Educ. II | Gisely Fátima Ventura de Souza Santos | 0 | 0 | 0 |
| 594° | Aux. de Serviços Educ. II | Fabiana Aparecida da Silva            | 0 | 0 | 0 |
| 595° | Aux. de Serviços Educ. II | Maria Aparecida da Silva Santos       | 0 | 0 | 0 |



|      |                           |  |   |   |   |
|------|---------------------------|--|---|---|---|
| 596° | Aux. de Serviços Educ. II | Frankismara da Silva Batista           | 0 | 0 | 0 |
| 597° | Aux. de Serviços Educ. II | Liliana da Silva Leal                  | 0 | 0 | 0 |
| 598° | Aux. de Serviços Educ. II | Andressa Carla Lima Cardoso            | 0 | 0 | 0 |
| 599° | Aux. de Serviços Educ. II | Luciana da Silva Conceição             | 0 | 0 | 0 |
| 600° | Aux. de Serviços Educ. II | Graciana Aparecida da Silva Narciso    | 0 | 0 | 0 |
| 601° | Aux. de Serviços Educ. II | Marta de Souza Oliveira                | 0 | 0 | 0 |
| 602° | Aux. de Serviços Educ. II | Danielle Barboza Costa                 | 0 | 0 | 0 |
| 603° | Aux. de Serviços Educ. II | Gilson De Souza Da Silva               | 0 | 0 | 0 |
| 604° | Aux. de Serviços Educ. II | Josemar De Souza Estevam De Freitas    | 0 | 0 | 0 |
| 605° | Aux. de Serviços Educ. II | Fernanda Ventura Da Silva              | 0 | 0 | 0 |
| 606° | Aux. de Serviços Educ. II | André Luiz Tiburcio                    | 0 | 0 | 0 |
| 607° | Aux. de Serviços Educ. II | Vanessa Diniz Moreira de Oliveira      | 0 | 0 | 0 |
| 608° | Aux. de Serviços Educ. II | Ana Clara de Carvalho Geronymo         | 0 | 0 | 0 |
| 609° | Aux. de Serviços Educ. II | Fernando Carlos De Souza               | 0 | 0 | 0 |
| 610° | Aux. de Serviços Educ. II | Marcelo de Paula Pereira da Conceição  | 0 | 0 | 0 |
| 611° | Aux. de Serviços Educ. II | Marilene Natanael Matos                | 0 | 0 | 0 |
| 612° | Aux. de Serviços Educ. II | Rosa Maria De Oliveira                 | 0 | 0 | 0 |
| 613° | Aux. de Serviços Educ. II | Luciana Da Costa Pinto                 | 0 | 0 | 0 |
| 614° | Aux. de Serviços Educ. II | Alexandra Barboza Guimarães            | 0 | 0 | 0 |
| 615° | Aux. de Serviços Educ. II | Fabiana Cristina de Cravalho           | 0 | 0 | 0 |
|      | Aux. de Serviços Educ. II |  |   |   |   |
| 617° | Aux. de Serviços Educ. II | Sara Aparecida da Cruz Atanázio        | 0 | 0 | 0 |
| 618° | Aux. de Serviços Educ. II | Edneia Natanael dos Santos             | 0 | 0 | 0 |
| 619° | Aux. de Serviços Educ. II | Mara Braziel Gonçalves Da Silva        | 0 | 0 | 0 |
| 620° | Aux. de Serviços Educ. II | Elisangela Maria Dos Santos Silva      | 0 | 0 | 0 |
| 621° | Aux. de Serviços Educ. II | Ariadne De Souza E Silva               | 0 | 0 | 0 |
| 622° | Aux. de Serviços Educ. II | Leidiane Duque Costa                   | 0 | 0 | 0 |
| 623° | Aux. de Serviços Educ. II | Tatiana Maria Dasilva                  | 0 | 0 | 0 |
| 624° | Aux. de Serviços Educ. II | Paulo Antônio Barbosa da Conceição     | 0 | 0 | 0 |
| 625° | Aux. de Serviços Educ. II | Darlíane Novaes Ferreira               | 0 | 0 | 0 |
| 626° | Aux. de Serviços Educ. II | Rosa Helena Pereira Rocha              | 0 | 0 | 0 |
| 627° | Aux. de Serviços Educ. II | Marina Canudo Dos Santos               | 0 | 0 | 0 |
| 628° | Aux. de Serviços Educ. II | Raquel Nascimento Santos de Souza      | 0 | 0 | 0 |
| 629° | Aux. de Serviços Educ. II | Michelle da Costa Furtado              | 0 | 0 | 0 |
| 630° | Aux. de Serviços Educ. II | Marcela Rezende De Souza Wendling      | 0 | 0 | 0 |
| 631° | Aux. de Serviços Educ. II | Juliana Dias Gouvea                    | 0 | 0 | 0 |
| 632° | Aux. de Serviços Educ. II | Juliana Neves Machado                  | 0 | 0 | 0 |
| 633° | Aux. de Serviços Educ. II | Leidiane Nunes da Silva                | 0 | 0 | 0 |
| 634° | Aux. de Serviços Educ. II | Cremilda dos Santos Firmino            | 0 | 0 | 0 |
| 635° | Aux. de Serviços Educ. II | Naiane Arouca da Ora                   | 0 | 0 | 0 |
| 636° | Aux. de Serviços Educ. II | Kelly Carina de Souza                  | 0 | 0 | 0 |
| 637° | Aux. de Serviços Educ. II | Adalberto Machado de Aquino            | 0 | 0 | 0 |
| 638° | Aux. de Serviços Educ. II | Júlio Cezar Nunes Januário             | 0 | 0 | 0 |
| 639° | Aux. de Serviços Educ. II | Leilimara Bueno Da S. Esteves Simoes   | 0 | 0 | 0 |
| 640° | Aux. de Serviços Educ. II | Sinéria Ferreira                       | 0 | 0 | 0 |
| 641° | Aux. de Serviços Educ. II | Pamella Pereira Alves                  | 0 | 0 | 0 |
| 642° | Aux. de Serviços Educ. II | Cleonice Alves Florêncio               | 0 | 0 | 0 |
| 643° | Aux. de Serviços Educ. II | Renata do Nascimento Marcello Ferreira | 0 | 0 | 0 |
| 644° | Aux. de Serviços Educ. II | Juliana Carvalho dos Santos            | 0 | 0 | 0 |
| 645° | Aux. de Serviços Educ. II | Silvana de Fátima da Silva Souza       | 0 | 0 | 0 |



|      |                           |   |   |   |   |
|------|---------------------------|---|---|---|---|
| 646° | Aux. de Serviços Educ. II | Tanimara De Cassia Nogueira               | 0 | 0 | 0 |
| 647° | Aux. de Serviços Educ. II | José Luiz dos Reis Joaquim                | 0 | 0 | 0 |
| 648° | Aux. de Serviços Educ. II | Michele de Souza Silva                    | 0 | 0 | 0 |
| 649° | Aux. de Serviços Educ. II | Ana Rita Rodrigues de Oliveira            | 0 | 0 | 0 |
|      | Aux. de Serviços Educ. II |   |   |   |   |
| 651° | Aux. de Serviços Educ. II | Rafael Ferreira de Souza                  | 0 | 0 | 0 |
| 652° | Aux. de Serviços Educ. II | José Ronaldo de Paiva Furtado             | 0 | 0 | 0 |
| 653° | Aux. de Serviços Educ. II | Mayara Silva Da Conceição                 | 0 | 0 | 0 |
| 654° | Aux. de Serviços Educ. II | Bruno Pereira da Silva                    | 0 | 0 | 0 |
| 655° | Aux. de Serviços Educ. II | Eliane da Cruz Valadão                    | 0 | 0 | 0 |
| 656° | Aux. de Serviços Educ. II | Mislaine Isabel Conceição do Carmo        | 0 | 0 | 0 |
| 657° | Aux. de Serviços Educ. II | Joice Cristina da Silva Sauvero           | 0 | 0 | 0 |
| 658° | Aux. de Serviços Educ. II | Marcia Cristina Neves de Souza            | 0 | 0 | 0 |
| 659° | Aux. de Serviços Educ. II | Isabela Maria Balbino                     | 0 | 0 | 0 |
| 660° | Aux. de Serviços Educ. II | Maximiliano Rabello Da Silva              | 0 | 0 | 0 |
| 661° | Aux. de Serviços Educ. II | Aline das Dores Alves Ribeiro             | 0 | 0 | 0 |
| 662° | Aux. de Serviços Educ. II | Rafael da Silva Thiodo                    | 0 | 0 | 0 |
| 663° | Aux. de Serviços Educ. II | Evellyn Freitas de Araújo                 | 0 | 0 | 0 |
| 664° | Aux. de Serviços Educ. II | Taynara Natanael dos Santos               | 0 | 0 | 0 |
| 665° | Aux. de Serviços Educ. II | Valéria Cristina Custódio da Silva Mattos | 0 | 0 | 0 |
| 666° | Aux. de Serviços Educ. II | Adriana Torres                            | 0 | 0 | 0 |
| 667° | Aux. de Serviços Educ. II | Brenda De Paula Da Silva Rodrigues        | 0 | 0 | 0 |
| 668° | Aux. de Serviços Educ. II | Josiane Silva Ernesto                     | 0 | 0 | 0 |
| 669° | Aux. de Serviços Educ. II | Cintia Matos Dos Santos                   | 0 | 0 | 0 |
| 670° | Aux. de Serviços Educ. II | José Ricardo De Menezes Silva             | 0 | 0 | 0 |
| 671° | Aux. de Serviços Educ. II | Pedro Rodrigues Machado                   | 0 | 0 | 0 |
| 672° | Aux. de Serviços Educ. II | Yara Batista Zerbato Diniz                | 0 | 0 | 0 |
| 673° | Aux. de Serviços Educ. II | Tainá Maceió Daniel                       | 0 | 0 | 0 |
| 674° | Aux. de Serviços Educ. II | Camila da Silva Miranda                   | 0 | 0 | 0 |
| 675° | Aux. de Serviços Educ. II | Bruna Fernandes de Carvalho               | 0 | 0 | 0 |
| 676° | Aux. de Serviços Educ. II | Rayra Vieira Rufino                       | 0 | 0 | 0 |
| 677° | Aux. de Serviços Educ. II | Ana Clara Mattos Cassiano                 | 0 | 0 | 0 |
| 678° | Aux. de Serviços Educ. II | Larissa Diniz Bastos                      | 0 | 0 | 0 |
| 679° | Aux. de Serviços Educ. II | Joice Lourenço De Souza                   | 0 | 0 | 0 |
| 680° | Aux. de Serviços Educ. II | Natalia Duque                             | 0 | 0 | 0 |
| 681° | Aux. de Serviços Educ. II | Julia Pereira Costa De Paula Mattos       | 0 | 0 | 0 |
| 682° | Aux. de Serviços Educ. II | Cleidemara Nascimento Lopes Esteves       | 0 | 0 | 0 |
| 683° | Aux. de Serviços Educ. II | Fabício Quintino Ramos                    | 0 | 0 | 0 |
| 684° | Aux. de Serviços Educ. II | Natalia Torres Machado                    | 0 | 0 | 0 |
| 685° | Aux. de Serviços Educ. II | Leticia Agata Mateus De Oliveira          | 0 | 0 | 0 |
| 686° | Aux. de Serviços Educ. II | Joice Carmos De Assis Alves Ribeiro       | 0 | 0 | 0 |
| 687° | Aux. de Serviços Educ. II | Carlos Eduardo de Souza Gioseffi          | 0 | 0 | 0 |
| 688° | Aux. de Serviços Educ. II | Tayná Gonçalves Dos Santos Manso          | 0 | 0 | 0 |
| 689° | Aux. de Serviços Educ. II | Breno da Silva Ramos                      | 0 | 0 | 0 |
| 690° | Aux. de Serviços Educ. II | Larissa Danielle Alves Gomes              | 0 | 0 | 0 |
| 691° | Aux. de Serviços Educ. II | Bruna Diniz Gomes da Conceição            | 0 | 0 | 0 |
| 692° | Aux. de Serviços Educ. II | Debora Mirian Atanásio da Silva           | 0 | 0 | 0 |
| 693° | Aux. de Serviços Educ. II | Vitoria Maria Da Conceição                | 0 | 0 | 0 |
| 694° | Aux. de Serviços Educ. II | Stefani Da Silva Cabral                   | 0 | 0 | 0 |
| 695° | Aux. de Serviços Educ. II | Gabrielle de Oliveira Pimentel            | 0 | 0 | 0 |



|      |                           |                                      |   |   |   |
|------|---------------------------|--------------------------------------|---|---|---|
| 696° | Aux. de Serviços Educ. II | Ana Keylla dos Santos Florêncio      | 0 | 0 | 0 |
| 697° | Aux. de Serviços Educ. II | Jessica Oliveira da Silva Barbosa    | 0 | 0 | 0 |
| 698° | Aux. de Serviços Educ. II | Marina Corrêa Andrade                | 0 | 0 | 0 |
| 699° | Aux. de Serviços Educ. II | Leoni Alves da Conceição             | 0 | 0 | 0 |
| 700° | Aux. de Serviços Educ. II | Viviane de Freitas Eduardo           | 0 | 0 | 0 |
| 701° | Aux. de Serviços Educ. II | Gabriela Cristina da Silva Cruz      | 0 | 0 | 0 |
| 702° | Aux. de Serviços Educ. II | Kariny Vitória Ssouza Da Silva       | 0 | 0 | 0 |
| 703° | Aux. de Serviços Educ. II | Brenda Marques Pinto                 | 0 | 0 | 0 |
| 704° | Aux. de Serviços Educ. II | Emerson Machado Correa Junior        | 0 | 0 | 0 |
| 705° | Aux. de Serviços Educ. II | Lavínia Verônica Oliveira de Almeida | 0 | 0 | 0 |
| 706° | Aux. de Serviços Educ. II | Gabriel de Castro Eleutério          | 0 | 0 | 0 |
| 707° | Aux. de Serviços Educ. II | Ana Rita Pinto de Carvalho           | 0 | 0 | 0 |
| 708° | Aux. de Serviços Educ. II | Vanderson Andre Vitorino Medeiros    | 0 | 0 | 0 |
| 709° | Aux. de Serviços Educ. II | Aila Dos Santos Damasceno            | 0 | 0 | 0 |
| 710° | Aux. de Serviços Educ. II | Cauã Melo da Silva                   | 0 | 0 | 0 |
| 711° | Aux. de Serviços Educ. II | Jamilly Barbosa De Oliveira          | 0 | 0 | 0 |
| 712° | Aux. de Serviços Educ. II | Carlos Daniel Machado de Souza       | 0 | 0 | 0 |
| 713° | Aux. de Serviços Educ. II | Larissa Carvalho da Silva Santos     | 0 | 0 | 0 |
| 714° | Aux. de Serviços Educ. II | Kaique José Miranda da Silva         | 0 | 0 | 0 |
| 715° | Aux. de Serviços Educ. II | Roger Jesus Souza Silva              | 0 | 0 | 0 |
| 716° | Aux. de Serviços Educ. II | Lara Maria Sabino Gomes              | 0 | 0 | 0 |
| 717° | Aux. de Serviços Educ. II | Raissa de Jesus Leiroz               | 0 | 0 | 0 |
| 718° | Aux. de Serviços Educ. II | Daiana Conceição Almeida             | 0 | 0 | 0 |
| 719° | Aux. de Serviços Educ. II | Rayssa de Lima Pita                  | 0 | 0 | 0 |
| 720° | Aux. de Serviços Educ. II | Isadora Aparecida Dionísio dos Anjos | 0 | 0 | 0 |
| 721° | Aux. de Serviços Educ. II | Ana Carolina Julio de Souza Campos   | 0 | 0 | 0 |
| 722° | Aux. de Serviços Educ. II | Arthur Da Silva Angelo Luiz          | 0 | 0 | 0 |
| 723° | Aux. de Serviços Educ. II | Ana Julya De Almeida Santiago        | 0 | 0 | 0 |
| 724° | Aux. de Serviços Educ. II | Miguel Archanjo Hipólito Soares      | 0 | 0 | 0 |

**Edital nº 001/PMV/2024**

**PCD**

|                 |                           |                                   |   |   |   |
|-----------------|---------------------------|-----------------------------------|---|---|---|
| 92°             | Aux. de Serviços Educ. II | Angela Maria Medeiros da Rocha    | 1 | 1 | 2 |
| 109°            | Aux. de Serviços Educ. II | Elvis Francisco Moreira da Silva  | 1 | 1 | 2 |
| 124°            | Aux. de Serviços Educ. II | Max Willian Barros da Silva       | 1 | 1 | 2 |
| 240°            | Aux. de Serviços Educ. II | Marcia Arlinda da Silva Carvalho  | 1 | 0 | 1 |
| 271°            | Aux. de Serviços Educ. II | Fagner Vieira                     | 1 | 0 | 1 |
| 440°            | Aux. de Serviços Educ. II | Daniel Carlos Oliveira Siqueira   | 1 | 0 | 1 |
| 616°            | Aux. de Serviços Educ. II | Marco Antonio Esteves             | 0 | 0 | 0 |
| 650°            | Aux. de Serviços Educ. II | Amanda Rosa Medeiros              | 0 | 0 | 0 |
|                 |                           |                                   |   |   |   |
| Desclassificada | Aux. de Serviços Educ. II | Ana Carolina dos Santos Conceição | 1 | 0 | 1 |

**Edital nº 001/PMV/2024**

| Classificação | <b>Cargo: Fisioterapeuta Escolar</b> |   |                   |              |   |
|---------------|--------------------------------------|---|-------------------|--------------|---|
|               | Nome                                 | Total Formação                              | Total Experiência | Total Pontos |   |
| 1°            | Fisioterapeuta Escolar               | Luísa Azevedo Pinto                         | 6                 | 3            | 9 |
| 2°            | Fisioterapeuta Escolar               | Thaísa Mª Guimarães Ferreira Kopke da Silva | 5                 | 3            | 8 |
| 3°            | Fisioterapeuta Escolar               | Roberta de Carvalho Machado Mota            | 4                 | 3            | 7 |
| 4°            | Fisioterapeuta Escolar               | Carolina Moreira Murat                      | 5                 | 0            | 5 |



|     |                        |  |   |   |   |
|-----|------------------------|--|---|---|---|
| 5º  | Fisioterapeuta Escolar | Karen Magalhaes de Paulo                     | 2 | 3 | 5 |
| 6º  | Fisioterapeuta Escolar | Cristina Rodrigues da Cruz                   | 2 | 3 | 5 |
| 7º  | Fisioterapeuta Escolar | Cleise Lane da Silva Archangelo              | 2 | 3 | 5 |
| 8º  | Fisioterapeuta Escolar | Teresinha Aparecida Carlos de Freitas Novaes | 1 | 3 | 4 |
| 9º  | Fisioterapeuta Escolar | Antônio Augusto Ribeiro de Oliveira          | 2 | 1 | 3 |
| 10º | Fisioterapeuta Escolar | Helamar Rocha Moreira da Costa               | 0 | 2 | 2 |
| 11º | Fisioterapeuta Escolar | Andreia Marcia Hypólito Nunes                | 0 | 2 | 2 |
| 12º | Fisioterapeuta Escolar | Jéssica de Paula Oliveira                    | 0 | 1 | 1 |
| 13º | Fisioterapeuta Escolar | Cassiane de Oliveira Silva Fernandes         | 0 | 1 | 1 |
| 14º | Fisioterapeuta Escolar | Laura Oliveira Ribeiro Roque                 | 0 | 1 | 1 |
| 15º | Fisioterapeuta Escolar | Paula Roberta dos Santos Marques de Paiva    | 0 | 0 | 0 |

**Edital nº 001/PMV/2024**

| Classificação |                       | <b>Cargo: Fonoaudiólogo Escolar</b>  |                |                   |              |
|---------------|-----------------------|--------------------------------------|----------------|-------------------|--------------|
|               |                       | Nome                                 | Total Formação | Total Experiência | Total Pontos |
| 1º            | Fonoaudiólogo Escolar | Varlissa Ribeiro Neiva Nunes         | 0              | 3                 | 3            |
| 2º            | Fonoaudiólogo Escolar | Juliana Freitas Araújo do Nascimento | 0              | 2                 | 2            |
|               |                       |                                      |                |                   |              |

**Edital nº 001/PMV/2024**

| Classificação |                                 | <b>Cargo: Neuropsicopedagogo Clínico Escolar</b> |                |                   |              |
|---------------|---------------------------------|--|----------------|-------------------|--------------|
|               |                                 | Nome   | Total Formação | Total Experiência | Total Pontos |
| 1º            | Neuropsicopedagogo Clínico Esc. | Flávio da Silva Nunes                            | 7              | 2                 | 9            |
| 2º            | Neuropsicopedagogo Clínico Esc. | Clariça Guedes Rodrigues                         | 2              | 0                 | 2            |
| 3º            | Neuropsicopedagogo Clínico Esc. | Ana Paula Eliseu Souza Diz                       | 2              | 0                 | 2            |
| 4º            | Neuropsicopedagogo Clínico Esc. | Renata Lee de Castro Volpato                     | 0              | 0                 | 0            |

**EDITAL Nº 002/PMV/2024**

| Classificação |          | <b>Cargo: Pedreiro</b>            |                |                   |              |
|---------------|----------|-----------------------------------|----------------|-------------------|--------------|
|               |          | Nome                              | Total Formação | Total Experiência | Total Pontos |
| 1º            | Pedreiro | Lerei dos Santos Netto            | 2              | 15                | 17           |
| 2º            | Pedreiro | Jorge Roberto dos Santos          | 0              | 15                | 15           |
| 3º            | Pedreiro | José Roberto Ventura Delfino      | 1              | 2                 | 3            |
| 4º            | Pedreiro | Luiz Fernando Vita da Silva Leite | 1              | 0,5               | 1,5          |
| 5º            | Pedreiro | Luiz Fernando Avelino dos Santos  | 1              | 0,5               | 1,5          |
| 6º            | Pedreiro | Paulo Sérgio da Silva             | 0              | 0,5               | 0,5          |
| 7º            | Pedreiro | Alexandre da Silva Oliveira       | 0              | 0,5               | 0,5          |
| 8º            | Pedreiro | Valdeir Pinheiro                  | 0              | 0,5               | 0,5          |
| 9º            | Pedreiro | Alex Sandro Barbosa de Araújo     | 0              | 0                 | 0            |
|               |          |                                   |                |                   |              |

**EDITAL Nº 002/PMV/2024**

| Classificação |          | <b>Soldador</b>                     |                |                   |              |
|---------------|----------|-------------------------------------|----------------|-------------------|--------------|
|               |          | Nome                                | Total Formação | Total Experiência | Total Pontos |
| 1º            | Soldador | Sidney de Souza Gandra              | 2              | 15                | 17           |
| 2º            | Soldador | Marcos Grijó Camargo da Silva       | 2              | 9                 | 11           |
| 3º            | Soldador | Ricardo Augusto Rezende de Oliveira | 2              | 5                 | 7            |
| 4º            | Soldador | Antonio Marcos de Ávila             | 2              | 2                 | 4            |
| 5º            | Soldador | Robinson Rodrigues Pereira          | 2              | 0,5               | 2,5          |
| 6º            | Soldador | Jocélio Clemente Chara              | 2              | 0,5               | 2,5          |





|    |          |                                 |   |     |     |
|----|----------|---------------------------------|---|-----|-----|
| 7º | Soldador | Marco Antônio Pereira Gonçalves | 0 | 2   | 2   |
| 8º | Soldador | Valtuir de Oliveira Soares      | 1 | 0,5 | 1,5 |

| EDITAL Nº 002/PMV/2024 |                               |  |                |                   |              |
|------------------------|-------------------------------|--|----------------|-------------------|--------------|
| Classificação          |                               | Cargo: Auxiliar Serviços Diversos/Gerais |                |                   |              |
|                        |                               | Nome                                     | Total Formação | Total Experiência | Total Pontos |
| 1º                     | Aux. Serviços Diversos/Gerais | Rosilda Fátima dos Santos                | 1              | 15                | 16           |
| 2º                     | Aux. Serviços Diversos/Gerais | Wilson Machado de Lima                   | 0              | 15                | 15           |
| 3º                     | Aux. Serviços Diversos/Gerais | Rogério Almir Laureano                   | 1              | 12                | 13           |
| 4º                     | Aux. Serviços Diversos/Gerais | Reinaldo Barbosa dos Santos              | 0              | 9                 | 9            |
| 5º                     | Aux. Serviços Diversos/Gerais | Fabiano dos Santos Silva                 | 0              | 8                 | 8            |
| 6º                     | Aux. Serviços Diversos/Gerais | André Telles Rodrigues                   | 0              | 7                 | 7            |
| 7º                     | Aux. Serviços Diversos/Gerais | Salvador Guedes de Carvalho              | 0              | 7                 | 7            |
| 8º                     | Aux. Serviços Diversos/Gerais | Douglas de Souza Gioseffi                | 1              | 5                 | 6            |
| 9º                     | Aux. Serviços Diversos/Gerais | Claudia de Castro Ferreira               | 0              | 4                 | 4            |
| 10º                    | Aux. Serviços Diversos/Gerais | Maura Machado                            | 0              | 4                 | 4            |
| 11º                    | Aux. Serviços Diversos/Gerais | Claudio Carias                           | 0              | 3                 | 3            |
| 12º                    | Aux. Serviços Diversos/Gerais | Estefânio Rezende Costa                  | 0              | 2,5               | 2,5          |
| 13º                    | Aux. Serviços Diversos/Gerais | André Lucas Machado Domingos             | 2              | 0,5               | 2,5          |
| 14º                    | Aux. Serviços Diversos/Gerais | Paulo Vinícius da Silva                  | 2              | 0,5               | 2,5          |
| 15º                    | Aux. Serviços Diversos/Gerais | Jonas Alves Rodrigues                    | 1              | 1                 | 2            |
| 16º                    | Aux. Serviços Diversos/Gerais | Silvia Sendrete de Almeida               | 0              | 1,5               | 1,5          |
| 17º                    | Aux. Serviços Diversos/Gerais | André de Souza Lima                      | 1              | 0,5               | 1,5          |
| 18º                    | Aux. Serviços Diversos/Gerais | Luiz Antônio Ferreira do Nascimento      | 1              | 0,5               | 1,5          |
| 19º                    | Aux. Serviços Diversos/Gerais | Thadeu Floriano da Silva                 | 1              | 0,5               | 1,5          |
| 20º                    | Aux. Serviços Diversos/Gerais | José Ronaldo de Paiva Furtado            | 1              | 0,5               | 1,5          |
| 21º                    | Aux. Serviços Diversos/Gerais | Yara Moreira do Carmo Aragão             | 1              | 0,5               | 1,5          |
| 22º                    | Aux. Serviços Diversos/Gerais | Isaias da Silva Pereira                  | 0              | 1,5               | 1,5          |
| 23º                    | Aux. Serviços Diversos/Gerais | Luciano Moraes Silva                     | 1              | 0                 | 1            |
| 24º                    | Aux. Serviços Diversos/Gerais | Eliane Pereira Furtado da Silva          | 1              | 0                 | 1            |
| 25º                    | Aux. Serviços Diversos/Gerais | Jussara Pereira de Souza                 | 1              | 0                 | 1            |
| 26º                    | Aux. Serviços Diversos/Gerais | Júnior César Esteves Pinto               | 0              | 1                 | 1            |
| 27º                    | Aux. Serviços Diversos/Gerais | Igor da Silva                            | 1              | 0                 | 1            |
| 28º                    | Aux. Serviços Diversos/Gerais | Thaygor Batista de Matos Pinto           | 1              | 0                 | 1            |
| 29º                    | Aux. Serviços Diversos/Gerais | Paulo Roberto Saturnino de Paula         | 1              | 0                 | 1            |
| 30º                    | Aux. Serviços Diversos/Gerais | Denilson de Lima Fagundes                | 1              | 0                 | 1            |
| 31º                    | Aux. Serviços Diversos/Gerais | Jennifer Maia Nacarati                   | 1              | 0                 | 1            |
| 32º                    | Aux. Serviços Diversos/Gerais | Gabriel Francisco Cesar Carvalho         | 1              | 0                 | 1            |
| 33º                    | Aux. Serviços Diversos/Gerais | Rayane Gabriele Gonçalves Bernadino      | 1              | 0                 | 1            |
| 34º                    | Aux. Serviços Diversos/Gerais | Sergio Luiz Binotte Coelho               | 0              | 0,5               | 0,5          |
| 35º                    | Aux. Serviços Diversos/Gerais | Eugênio Sergio Costa                     | 0              | 0,5               | 0,5          |
| 36º                    | Aux. Serviços Diversos/Gerais | Sérgio Reis Mathias                      | 0              | 0,5               | 0,5          |
| 37º                    | Aux. Serviços Diversos/Gerais | Luciano da Silva Paula                   | 0              | 0,5               | 0,5          |
| 38º                    | Aux. Serviços Diversos/Gerais | Jeferson José Gustavo Mariano            | 0              | 0,5               | 0,5          |
| 39º                    | Aux. Serviços Diversos/Gerais | Wagner de Carvalho Sava                  | 0              | 0,5               | 0,5          |
| 40º                    | Aux. Serviços Diversos/Gerais | Maximiliano dos Santos Paiva             | 0              | 0,5               | 0,5          |
| 41º                    | Aux. Serviços Diversos/Gerais | Cleiton de Carvalho Sava                 | 0              | 0,5               | 0,5          |
| 42º                    | Aux. Serviços Diversos/Gerais | Rafael dos Santos Silva                  | 0              | 0,5               | 0,5          |
| 43º                    | Aux. Serviços Diversos/Gerais | Max Willian Barros da Silva              | 0              | 0,5               | 0,5          |



|     |                               |  |   |     |     |
|-----|-------------------------------|--|---|-----|-----|
| 44° | Aux. Serviços Diversos/Gerais | Luciano melo da Silva                    | 0 | 0,5 | 0,5 |
| 45° | Aux. Serviços Diversos/Gerais | Carlos Eduarado Soares Duque             | 0 | 0,5 | 0,5 |
| 46° | Aux. Serviços Diversos/Gerais | Glauber Luis Oliveira Corvino            | 0 | 0,5 | 0,5 |
| 47° | Aux. Serviços Diversos/Gerais | Sueli dos Santos                         | 0 | 0   | 0   |
| 48° | Aux. Serviços Diversos/Gerais | Wanderléia Moreira                       | 0 | 0   | 0   |
| 49° | Aux. Serviços Diversos/Gerais | Sandra Maria Lucio da Silva              | 0 | 0   | 0   |
| 50° | Aux. Serviços Diversos/Gerais | Andreia Aparecida Sena                   | 0 | 0   | 0   |
| 51° | Aux. Serviços Diversos/Gerais | Roberta Mesquita de Souza                | 0 | 0   | 0   |
| 52° | Aux. Serviços Diversos/Gerais | Maicom Oliveira Pereira                  | 0 | 0   | 0   |
| 53° | Aux. Serviços Diversos/Gerais | Patrícia da Cruz Pereira                 | 0 | 0   | 0   |
| 54° | Aux. Serviços Diversos/Gerais | Marli Jesuino Barbosa                    | 0 | 0   | 0   |
| 55° | Aux. Serviços Diversos/Gerais | Fernanda de Paiva Alves                  | 0 | 0   | 0   |
| 56° | Aux. Serviços Diversos/Gerais | Marcelo da Silva Costa                   | 0 | 0   | 0   |
| 57° | Aux. Serviços Diversos/Gerais | Taynara Gomes da Silva                   | 0 | 0   | 0   |
| 58° | Aux. Serviços Diversos/Gerais | Daniel Delgado de Souza Carvalho         | 0 | 0   | 0   |
| 59° | Aux. Serviços Diversos/Gerais | Jailson Rodrigues Nunes Barbosa da Silva | 0 | 0   | 0   |
| 60° | Aux. Serviços Diversos/Gerais | João Matheus dos Santos Ferreira         | 0 | 0   | 0   |
| 61° | Aux. Serviços Diversos/Gerais | Marcela Felisberto Carmo da Silva        | 0 | 0   | 0   |
| 62° | Aux. Serviços Diversos/Gerais | João Vítor da Silva Cruz                 | 0 | 0   | 0   |
| 63° | Aux. Serviços Diversos/Gerais | Luiz Gustavo Almeida dos Santos          | 0 | 0   | 0   |

EDITAL Nº 002/PMV/2024

| Classificação |             | Cargo: Eletrecista            | Total Formação | Total Experiência | Total Pontos |
|---------------|-------------|-------------------------------|----------------|-------------------|--------------|
|               |             | Nome                          |                |                   |              |
| 1°            | Eletricista | Mauricio da Cruz de Faria     | 2              | 15                | 17           |
| 2°            | Eletricista | José Maria da Silva Barbosa   | 5              | 11                | 16           |
| 3°            | Eletricista | Vinicius Nogueira Cesar       | 2              | 14                | 16           |
| 4°            | Eletricista | Marcelo Marcondes de Souza    | 1              | 15                | 16           |
| 5°            | Eletricista | Gésio dos Santos              | 0              | 10                | 10           |
| 6°            | Eletricista | Jefersandro Freire dos Santos | 2              | 8                 | 10           |
| 7°            | Eletricista | Lucas da Silva Santos         | 2              | 4                 | 6            |
| 8°            | Eletricista | Davison da Silva Aquino       | 1              | 4                 | 5            |
| 9°            | Eletricista | Mario Lucio Joaquim           | 2              | 0,5               | 2,5          |
| 10°           | Eletricista | Wellington Fidelis            | 2              | 0,5               | 2,5          |
| 11°           | Eletricista | Luiz Gustavo Victorimo Pierre | 2              | 0,5               | 2,5          |
| 12°           | Eletricista | Sergio Freitas da Silva       | 2              | 0                 | 2            |
| 13°           | Eletricista | Ednon Rodrigheri da Silva     | 2              | 0                 | 2            |
| 14°           | Eletricista | Ulisses de Oliveira Costa     | 2              | 0                 | 2            |
| 15°           | Eletricista | Rodrigo Gonçalves Silva       | 1              | 0,5               | 1,5          |
| 16°           | Eletricista | Igor Fabiano Braga            | 1              | 0,5               | 1,5          |
| 17°           | Eletricista | Francisco Carlos de Almeida   | 1              | 0                 | 1            |

EDITAL Nº 002/PMV/2024

| Classificação |             | Cargo: Carpinteiro                  | Total Formação | Total Experiência | Total Pontos |
|---------------|-------------|-------------------------------------|----------------|-------------------|--------------|
|               |             | Nome                                |                |                   |              |
| 1°            | Carpinteiro | José Ricardo Medeiros               | 0              | 10                | 10           |
| 2°            | Carpinteiro | Alexandre Magno Jordano da Silveira | 2              | 0                 | 2            |
| 3°            | Carpinteiro | Maurício Felipe Corrêa Nogueira     | 1              | 0                 | 1            |



|    |             |                              |   |     |     |
|----|-------------|------------------------------|---|-----|-----|
| 4º | Carpinteiro | Mauro Cesar Lasnor Bernadino | 0 | 0,5 | 0,5 |
| 5º | Carpinteiro | Fernando Miguel Pego         | 0 | 0,5 | 0,5 |
| 6º | Carpinteiro | José Roberto Carvalho Leal   | 0 | 0   | 0   |
|    |             |                              |   |     |     |

EDITAL Nº 002/PMV/2024

| Classificação |        | <b>Cargo: Pintor</b>               |                |                   |              |
|---------------|--------|------------------------------------|----------------|-------------------|--------------|
|               |        | Nome                               | Total Formação | Total Experiência | Total Pontos |
| 1º            | Pintor | Vanderson Luiz da Silva Filme      | 1              | 15                | 16           |
| 2º            | Pintor | Renato Henrique de Melo            | 0              | 14                | 14           |
| 3º            | Pintor | Ilton Carlos Cavoli Vieira         | 1              | 5                 | 6            |
| 4º            | Pintor | Luiz Carlos do Espírito Santo      | 0              | 3                 | 3            |
| 5º            | Pintor | Roberto Andres Limardo             | 2              | 0,5               | 2,5          |
| 6º            | Pintor | Fabiano Costa Gobbi                | 2              | 0,5               | 2,5          |
| 7º            | Pintor | Diego de Novaes cesar Diniz        | 2              | 0,5               | 2,5          |
| 8º            | Pintor | Daltair Figueira Machado           | 0              | 2                 | 2            |
| 9º            | Pintor | Adilson Furtado de Carvalho        | 0              | 2                 | 2            |
| 10º           | Pintor | Richardson Barbosa de Almeida      | 1              | 0,5               | 1,5          |
| 11º           | Pintor | Juliano de Oliveira Mendes         | 1              | 0                 | 1            |
| 12º           | Pintor | Leo Machado Leiroz Paco Rosa       | 1              | 0                 | 1            |
| 13º           | Pintor | Fabiano Antonio Cassimiro da Silva | 0              | 0,5               | 0,5          |
| 14º           | Pintor | Gleison Generoso Firmino           | 0              | 0,5               | 0,5          |
| 15º           | Pintor | José Maria Lacerda Junior          | 0              | 0,5               | 0,5          |

EDITAL Nº 002/PMV/2024

| Classificação |                     | <b>Cargo: Bombeiro Hidraulico</b> |                |                   |              |
|---------------|---------------------|-----------------------------------|----------------|-------------------|--------------|
|               |                     | Nome                              | Total Formação | Total Experiência | Total Pontos |
| 1º            | Bombeiro Hidraulico | Paulo Sergio da Silva Bastos      | 2              | 15                | 17           |
| 2º            | Bombeiro Hidraulico | Albeneir Oliveira Silva           | 2              | 0                 | 2            |
| 3º            | Bombeiro Hidraulico | Sávio José Generozo Raposo        | 2              | 0                 | 2            |
|               |                     |                                   |                |                   |              |

EDITAL Nº 002/PMV/2024

| Classificação |          | <b>Cargo: Soldador</b>              |                |                   |              |
|---------------|----------|-------------------------------------|----------------|-------------------|--------------|
|               |          | Nome                                | Total Formação | Total Experiência | Total Pontos |
| 1º            | Soldador | Sidney de Souza Gandra              | 2              | 15                | 17           |
| 2º            | Soldador | Marcos Grijó Camargo da Silva       | 2              | 9                 | 11           |
| 3º            | Soldador | Ricardo Augusto Rezende de Oliveira | 2              | 5                 | 7            |
| 4º            | Soldador | Antonio Marcos de Ávila             | 2              | 2                 | 4            |
| 5º            | Soldador | Robinson Rodrigues Pereira          | 2              | 0,5               | 2,5          |
| 6º            | Soldador | Jocélio Clemente Chara              | 2              | 0,5               | 2,5          |
| 7º            | Soldador | Marco Antônio Pereira Gonçalves     | 0              | 2                 | 2            |
| 8º            | Soldador | Valtuir de Oliveira Soares          | 1              | 0,5               | 1,5          |



VIGILÂNCIA DA QUALIDADE DA ÁGUA  
SECRETARIA ESTADUAL DE SAÚDE DO RIO DE JANEIRO  
SUPERINTENDÊNCIA DE VIGILÂNCIA EM SAÚDE / COORDENAÇÃO DE VIGILÂNCIA AMBIENTAL EM SAÚDE E SAÚDE DO TRABALHADOR  
SECRETARIA MUNICIPAL DE SAÚDE / VALENÇA-RJ / SERVIÇO DE VIGILÂNCIA AMBIENTAL EM SAÚDE  
INFORMAÇÕES DE CAMPO SOBRE A AMOSTRA DE ÁGUA



MUNICÍPIO: VALENÇA/RJ

MÊS: janeiro-2024

RESPONSÁVEL PELA VQA NO MUNICÍPIO: Marcia Maretti Menandro

TELEFONE PARA CONTATO: (24) 2453.3074

FICHA PARA SISTEMA ABASTECIMENTO

| DATA DA COLETA | N.º AMOSTRA | NOME DO SISTEMA   | IDENTIFICAÇÃO E LOCALIZAÇÃO DA AMOSTRA           |                               | BAIRRO | ANÁLISE FÍSICO-QUÍMICAS |     |       |      | ANÁLISE BACTERIOLÓGICA COLIFORMES |            |   | TOTAL DE AMOSTRAS | % DE COLIMETRIA |
|----------------|-------------|-------------------|--|-------------------------------|--------|-------------------------|-----|-------|------|-----------------------------------|------------|---|-------------------|-----------------|
|                |             |                   | ENDEREÇO COMPLETO (RUA, N.º)                     |                               |        | TURBIDEZ                | PH  | COR   | CRL  | TOTAL S. E. COLI                  | AVALI AÇÃO |   |                   |                 |
| 10-jan         | 1 /24       | ETA Valença       | Hospital Escola                                  | Rua Baibina Fonseca           | 188    | Centro                  | 0,8 | 1,94  | 7,8  | A                                 | A          | S | 15                | 0%              |
| 10-jan         | 2 /24       | ETA Valença       | CAPS - AD  | Rua Silva Jardim              | 306    | Laranjeiras             | 0,5 | 2,05  | 8,4  | A                                 | A          | S |                   |                 |
| 10-jan         | 3 /24       | ETA Valença       | ETA Valença                                      | Av. Nilo Pecanha              | 1494   | Aparecida               | 2,8 | 1,54  | 6,31 | A                                 | A          | S |                   |                 |
| 10-jan         | 4 /24       | ETA Conservatória | Posto BR   | Rua Ludovico Cosate           | 427 A  | Conservatória           | 2,5 | 0,42  | 6,51 | 0,0                               | A          | S | 2                 | 0%              |
| 10-jan         | 6 /24       | ETA Conservatória | Hospital de Conservatória                        | Rua Osvaldo Fonseca           | 2      | Conservatória           | 2,0 | 0,48  | 6,41 | 0,0                               | A          | S |                   |                 |
| 10-jan         | 8 /24       | UTA Santa Isabel  | Praça Tobias Lenzo                               | Praça Tobias Lenzo            | s/nº   | Santa Isabel            | -   | 18,50 | 6,16 | 120,0                             | P          | I | 1                 | 100%            |
| 10-jan         | 10 /24      | ETA Valença       | Laboratório Municipal                            | Rua Dom Rodolfo Pena          | 379    | Bairro de Fátima        | 3,0 | 4,33  | 6,67 | 13,8                              | A          | S |                   |                 |
| 17-jan         | 11 /24      | ETA Valença       | Prefeitura Municipal de Valença                  | Rua Dr. Figueiredo            | 320    | Centro                  | 2,0 | 1,87  | 6,62 | 8,0                               | A          | S |                   |                 |
| 17-jan         | 12 /24      | ETA Valença       | Creche - Chacrinha                               | Rua São Jorge                 | s/nº   | Chacrinha               | 2,5 | 5,31  | 5,90 | 18,1                              | A          | S |                   |                 |
| 17-jan         | 15 /24      | ETA Valença       | Casa - Varginha                                  | Rua Zilma Soares de Souza     | 729    | Varginha                | 3,0 | 1,70  | 6,10 | 3,6                               | A          | S |                   |                 |
| 17-jan         | 18 /24      | ETA Valença       | ESF - Biquinha                                   | Rua Edison Giestra            | 92     | Biquinha                | 2,5 | 1,19  | 6,20 | 8,2                               | A          | S |                   |                 |
| 17-jan         | 20 /24      | ETA Valença       | ESF - Passagem                                   | Estrada da Passagem           | 2801   | Passagem                | 1,5 | 0,54  | 6,00 | 2,0                               | A          | S |                   |                 |
| 24-jan         | 21 /24      | ETA Valença       | Creche - Parque Pentagna                         | Rua David Alves dos Santos    | s/nº   | Parque Pentagna         | 1,8 | 1,40  | 6,52 | 14,4                              | A          | S |                   |                 |
| 24-jan         | 23 /24      | ETA Valença       | ESF - São José das Palmeiras                     | Rua Durval passos de Melo     | s/nº   | S. J. das Palmeiras     | 0,5 | 3,70  | 6,00 | 19,5                              | A          | S |                   |                 |
| 24-jan         | 26 /24      | ETA Valença       | ESF - João Bonito                                | Rua 02                        | s/nº   | João Bonito             | 0,5 | 5,16  | 6,05 | 19,9                              | A          | S |                   |                 |
| 24-jan         | 27 /24      | ETA Pentagna      | Colônia de Férias                                | Praça Simões Correa           | 96     | Pentagna                | 1,5 | 1,64  | 6,50 | 6,0                               | A          | S | 1                 | 0%              |
| 24-jan         | 30 /24      | ETA Parapeúna     | Material de Construção                           | Rua São Pedro                 | 3      | Parapeúna               | 1,0 | 1,15  | 6,35 | 1,8                               | A          | S | 1                 | 0%              |
| 31-jan         | 31 /24      | ETA Valença       | Cined - Centro Integrado de Nefrologia e Dialise | Rua João Pereira              | 31     | Centro                  | 1,5 | 1,76  | 6,54 | 11,0                              | A          | S |                   |                 |
| 31-jan         | 32 /24      | ETA Valença       | Clinica São Lucas                                | Rua Dom André Arcoverde       | 209    | Centro                  | 1,0 | 1,85  | 6,81 | 10,2                              | A          | S |                   |                 |
| 31-jan         | 34 /24      | ETA Valença       | ESF - Canteiro                                   | Rua Marcos Esteves            | s/nº   | Canteiro                | 0,5 | 3,43  | 5,97 | 13,7                              | A          | S |                   |                 |
| 31-jan         | 35 /24      | UTA São Francisco | ESF - São Francisco                              | Rua Dorcino Costa de Oliveira | 167    | São Francisco           | -   | 8,20  | 6,69 | 32,9                              | P          | I | 1                 | 100%            |
| 31-jan         | 37 /24      | UTA Quirino       | ESF - Quirino                                    | Estrada Valença x Juparanã    | s/nº   | Quirino                 | -   | 10,10 | 5,69 | 43,1                              | P          | I | 1                 | 100%            |
| 31-jan         | 39 /24      | ETA Juparanã      | ESF - Juparanã                                   | Rua 13 de Maio                | s/nº   | Juparanã                | 1,8 | 4,93  | 6,63 | 19,1                              | A          | S | 1                 | 0%              |

S: Satisfatória  
I: insatisfatória

P: Presença  
A: Ausência

NR: Não realizada  
Negrito: Fora dos padrões de potabilidade



VIGILÂNCIA DA QUALIDADE DA ÁGUA  
 SECRETARIA ESTADUAL DE SAÚDE DO RIO DE JANEIRO  
 SUPERINTENDÊNCIA DE VIGILÂNCIA EM SAÚDE / COORDENAÇÃO DE VIGILÂNCIA AMBIENTAL EM SAÚDE E SAÚDE DO TRABALHADOR  
 SECRETARIA MUNICIPAL DE SAÚDE / VALENÇA-RJ / SERVIÇO DE VIGILÂNCIA AMBIENTAL EM SAÚDE  
 INFORMAÇÕES DE CAMPO SOBRE A AMOSTRA DE ÁGUA

MUNICÍPIO: VALENÇA/RJ  
 MÊS: janeiro-2024  
 RESPONSÁVEL PELA VQA NO MUNICÍPIO: Marcia Maretti Menandro  
 TELEFONE PARA CONTATO: (24) 2453.3074

FICHA PARA SISTEMA ABASTECIMENTO ALTERNATIVO

| DATA DA COLETA | N.º AMOSTRA | NOME DO SISTEMA | ENDEREÇO COMPLETO (RUA, N.º) | BAIRRO                              | ANÁLISE FÍSICO-QUÍMICAS |       |      |        | ANÁLISE BACTERIOLÓGICA |           |                              | ANÁLISE DOS DADOS          |      |
|----------------|-------------|-----------------|------------------------------|-------------------------------------|-------------------------|-------|------|--------|------------------------|-----------|------------------------------|----------------------------|------|
|                |             |                 |                              |                                     | TURBIDez                | PH    | COR  | TOTALS | TERMO TOL              | AVALIAÇÃO | TOTAL DE AMOSTRAS NO SISTEMA | % DE COLIMETRIA NO SISTEMA |      |
|                |             |                 |                              |                                     |                         |       |      |        |                        |           |                              |                            | CRL  |
| 10-jan         | 5 /24       | Mina            | Fonte SONHO MEU              | Conservatória                       | -                       | 6,44  | 0,0  | 0,0    | P                      | A         | S*                           | 1                          | 0%   |
| 10-jan         | 7 /24       | Mina            | Mina DE PEDRO CARLOS         | Estrada ConservatóriaxSanta Isabel  | -                       | 0,30  | 5,94 | 0,0    | P                      | P         | I                            | 1                          | 100% |
| 10-jan         | 9 /24       | Popo            | Hospital de Santa Isabel     | Rua Olimpia Junqueira               | -                       | 15,00 | 6,29 | 36,2   | P                      | P         | I                            | 1                          | 100% |
| 17-jan         | 13 /24      | Mina            | Mina DA ABB                  | Rua São Jorge                       | -                       | 0,26  | 6,22 | 0,0    | P                      | A         | S*                           | 1                          | 0%   |
| 17-jan         | 14 /24      | Mina            | Mina DO SR. JADYR            | Estrada do Pesqueiro                | -                       | 0,23  | 5,73 | 0,0    | A                      | A         | S                            | 1                          | 0%   |
| 17-jan         | 16 /24      | Mina            | Mina DA VARGINHA (NOVA)      | Rua Zilma Soares de Souza           | -                       | 0,30  | 5,60 | 0,2    | P                      | P         | I                            | 1                          | 100% |
| 17-jan         | 17 /24      | Mina            | Mina DA TORRE                | Estrada da Serra dos Mascates       | -                       | 2,21  | 6,14 | 17,4   | P                      | A         | S*                           | 1                          | 0%   |
| 17-jan         | 19 /24      | Mina            | Mina DO LAVAPÉS              | Rua Humberto Pentagna               | -                       | 0,87  | 6,08 | 6,2    | P                      | P         | I                            | 1                          | 100% |
| 24-jan         | 22 /24      | Mina            | Mina DO PARQUE PENTAGNA      | Praça Léa pentagna                  | -                       | 0,35  | 6,55 | 0,0    | P                      | A         | S*                           | 1                          | 0%   |
| 24-jan         | 24 /24      | Mina            | Mina DO CARAMBITA            | Av Duque Costa                      | 930                     | 0,22  | 5,60 | 0,0    | A                      | A         | S                            | 1                          | 0%   |
| 24-jan         | 25 /24      | Mina            | Mina DO CONDOMÍNIO VIEIRA    | Entrada do Condomínio Vieira        | -                       | 2,44  | 5,58 | 2,3    | P                      | P         | I                            | 1                          | 100% |
| 24-jan         | 28 /24      | Mina            | Mina LELE DUBOC              | Praça Simões Correa                 | -                       | 1,17  | 6,62 | 0,3    | A                      | A         | S                            | 1                          | 0%   |
| 24-jan         | 29 /24      | Mina            | Mina PARAPEUNA               | Estrada Valença x Parapeuna         | -                       | 0,36  | 6,22 | 0,0    | P                      | A         | S*                           | 1                          | 0%   |
| 31-jan         | 33 /24      | Mina            | Mina MORADA DO SOL           | Estrada do Loteamento Morada do Sol | -                       | 1,48  | 5,80 | 1,5    | P                      | A         | S*                           | 1                          | 0%   |
| 31-jan         | 36 /24      | Mina            | Mina DE QUIRINO              | Estrada Valença x Juparanã          | -                       | 0,47  | 6,21 | 0,0    | P                      | A         | S*                           | 1                          | 0%   |
| 31-jan         | 38 /24      | Mina            | Mina DO CEMITÉRIO            | Rua 13 de Maio                      | -                       | 0,65  | 6,47 | 0,0    | P                      | A         | S*                           | 1                          | 0%   |
| 31-jan         | 40 /24      | Mina            | Mina DA ESTRADA VELHA        | Estrada velha Juparanã x Quirino    | -                       | 1,19  | 6,77 | 3,1    | P                      | P         | I                            | 1                          | 100% |

S: Satisfatória

S\*: A presença de coliformes totais na amostra analisada deve ser avaliada no contexto ambiental considerando a ocorrência de agravos à saúde

I: Insatisfatória

P: Presença

A: Ausência

NR: Não realizada