

**ILUSTRÍSSIMO SENHOR PREGOEIRO DO PREGÃO ELETRÔNICO Nº 072/2023
DO MUNICÍPIO DE VALENÇA/RJ**

**PROCESSO ADMINISTRATIVO Nº26.199/2023
PREGÃO ELETRÔNICO Nº 072/2023**

FELIPE LEITE COUTO TRANSPORTE ESCOLAR, devidamente inscrito no CNPJ n. 24.634.229/0001-46 com sede na Rua Alberto Leite n.72 Conservatória – Valença/RJ, neste ato representada por FELIPE LEITE COUTO, brasileiro, solteiro, empresário, Carteira de Identidade 09717342-1, inscrito no CPF 072.266.637-72, vem à presença de Vossa Senhoria e digna Equipe de Apoio, tempestivamente, com fundamento no art. 164 da Lei nº 14.133/21 e no item 15 do Edital do Pregão Eletrônico nº 072/2023, apresentar:

IMPUGNAÇÃO AO EDITAL DE LICITAÇÃO

Pelas razões de fato e direito abaixo aduzidas:

1. DOS FATOS

1.1 - Contratação de empresa ou MEI para prestação dos serviços de transporte escolar garantindo igualdade de condições para o acesso e permanência dos alunos, nas escolas da Rede Municipal de Ensino de Valença/RJ, devidamente especificados e quantificados no Estado do Rio de Janeiro Prefeitura Municipal de Valença Comissão Especial de Pregão Eletrônico Processo nº: 26.199/2023 Fls.: Visto: 3 Anexo I do presente Edital (Termo de Referência), destinados a atender a Secretaria Municipal de Educação.

2. DA ADMISSIBILIDADE

Lei nº 14.133/21, ao tratar das impugnações, dispõe que:

Art. 164. Qualquer pessoa é parte legítima para impugnar edital de licitação por irregularidade na aplicação desta Lei ou para solicitar esclarecimento sobre os seus termos, devendo protocolar o pedido até 3 (três) dias úteis antes da data de abertura do certame.

Parágrafo único. A resposta à impugnação ou ao pedido de esclarecimento será divulgada em sítio eletrônico oficial no prazo de até 3 (três) dias úteis, limitado ao último dia útil anterior à data da

24.634.229/0001-46
FELIPE LEITE COUTO
Rua Alberto Leite, 72 - Centro
Conservatória - CEP 27.655-000
VALENÇA - RJ

abertura do certame

Assim sendo, as empresas impugnantes são parte legítima para apresentar a presente Impugnação, e o fazem tempestivamente, devendo esta ser recebida pelo Pregoeiro Oficial e sua equipe de apoio para que, na forma da lei, seja processada e julgada, produzindo seus efeitos para o Edital de Licitação do Pregão Eletrônico nº 072/2023.

3. DA FUNDAMENTAÇÃO

Os valores dos itens do pregão 072/2023 não estão de acordo com a viabilidade da prestação e a realização dos serviços com qualidade, segurança e demais exigências conforme o referido pregão. A exigência veículos adequados ano de fabricação mínimo 2009 para 12 lugares e ano 2009 para veículos de 16 lugares, juntamente com a necessidade de motoristas e monitores, considerando que em alguns há a necessidade de contratação de 02 motoristas e 02 monitores para atender algumas rotas, pois a carga máxima de horas trabalho permitido é de 08 (oito) horas normais e sendo possível somente 02 (duas) horas extras juntamente com outros custos fixos e variáveis. Pegaremos exemplos a seguir abaixo:

Item 28 Rota 28 – Localidade de Pentagna / São Gregório / Quilombo /Monteiro. Veículo mínimo 12 lugares

Início Rota 05:00 horas: Escola M. João Esteves x RJ 147 X São Gregório X Quilombo X Faz São José do Quilombo X FAZ José Carlos Reis X Monteiro x Faz São Claudio X E.M. João Esteves.

09:30 horas: Escola M. João Esteves x RJ 147 X São Gregório X Quilombo X Faz São José do Quilombo X FAZ José Carlos Reis X Monteiro x Faz São Claudio X E. M. João Esteves.

11:30 horas: Escola M. João Esteves x RJ 147 X São Gregório X Quilombo X Faz São José do Quilombo X FAZ José Carlos Reis X Monteiro x Faz São Claudio X E. M. João Esteves.

17:00 horas: Escola M. João Esteves x RJ 147 X São Gregório X Quilombo X Faz São José do Quilombo X FAZ José Carlos Reis X Monteiro x Faz São Claudio X E. M. João Esteves.

Como pode observar para iniciar a rota às 05h, os colaboradores deverão iniciar sua jornada de trabalho no mínimo à 04h30min, e considerando o último horário 17h (já ultrapassa as 10 horas diárias permitidas) sendo o último ponto Fazenda São Cláudio o encerramento das atividades ocorrerá 19 horas apura-se um total de 15 horas de trabalho. Sendo assim, faz se necessário a contratação de dois motoristas e dois monitores, pois legislação trabalhista não permite mais de que 02 horas extras diárias além das 08 (oito) horas normais diárias de trabalho.

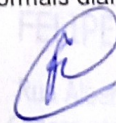

- **Receita Rota 28 mês considerando 20 dias letivos R\$10.665,60**

- **Custos e despesas Operacionais**

| | |
|---|----------------------|
| Valor Veículo 12 lugares | R\$45.000,00 |
| Depreciação veículo mensal | R\$ 750,00 |
| IPVA (4%)(1.800,00 / 12 meses)..... | R\$ 150,00 |
| Taxas de licenciamento | R\$ 190,00 |
| Combustível média 7,5KM/litro..... | R\$3.836,00 |
| Óleo motor..... | R\$ 83,00 |
| Lavagem e lubrificação | R\$853,000 |
| Salários 02 motoristas | R\$4.140,00 |
| Salário 02 monitores | R\$3.200,00 |
| Provisão 1/12 13º Salário..... | R\$ 611,67 |
| Provisão 1/12 Férias | R\$ 611,67 |
| Provisão 1/3 Abono Férias | R\$ 203,08 |
| FGTS | R\$587,20 |
| Impostos Simples Nacional 15,69% | R\$1.673,43 |
| Manutenção | R\$ 246,00 |
| Subtotal | R\$17.139,05 |
| Lucratividade mínimo 10%..... | R\$ 1.066,50 |
| Uniforme 2 kits por colaborador (valor kit 100,00)... | R\$ 66,67 |
| Cesta básica..... | R\$254,35 |
| Seguro responsabilidade civil mensal | R\$186,00 |
| Total Custos e Despesas | R\$ 18.462,57 |

Considerando os valores apresentados de receita mensal X despesa mensal, percebe que é impossível executar os serviços oferecido no item 28. Pois haverá um deficit de **R\$7.796,97**.

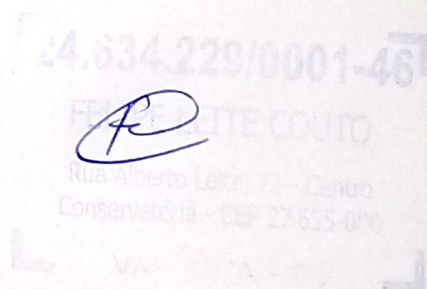

Item 01 – ROTA 01 – Localidade De Santa Rosa (Usina) e Estrada do Paraíso - Veículo mínimo de 12 lugares. -

05:40 horas: E.M. IELPO Capobianco X Fazenda Santa Rosa X Sítio Tião Costa X Sitio no Açude da Usina X Fazenda Santa Rosa X RJ 145 sentido Taboas X Estrada Fazenda Paraíso X RJ 145 sentido Valença X Bairro Cambota X E.M. Regina Coeli X E.M. IELPO Capobianco.

11:30 horas: E.M. IELPO Capobianco X E.M. Regina Coeli X RJ 145 sentido Taboas X Estrada Fazenda Paraíso X RJ 145 sentido Valença X Fazenda Santa Rosa X Sítio Tião Costa X Sitio no Açude da Usina X Fazenda Santa Rosa X RJ 145 sentido Valença X Bairro Cambota X E.M. Regina Coeli X E.M. IELPO Capobianco.

17:00 horas: E.M. IELPO Capobianco X E.M. Regina Coeli X RJ 145 sentido Taboas X Entrada Faz Paraíso X RJ 145 sentido Valença X Fazenda Santa Rosa X Sítio Tião Costa X Sitio no Açude da Usina X Fazenda Santa Rosa X RJ 145 sentido Valença X Bairro Cambota X E.M. IELPO Capobianco.

Estrada sem pavimentação: 29 km.

Estrada Com pavimentação: 30 km. TOTAL: 59 Km/dia.

Veículo mínimo de 12 lugares.

- **Receita Rota 01 mês considerando 20 dias letivos R\$8.169,24**

- **Custos e despesas Operacionais**

| | |
|---|---------------|
| Valor Veículo 12 lugares | R\$ 45.000,00 |
| Depreciação veículo mensal | R\$ 750,00 |
| IPVA (4%)(1.800,00 / 12 meses)..... | R\$ 150,00 |
| Taxas de licenciamento | R\$ 190,00 |
| Combustível média 7,5KM/litro..... | R\$1.636,00 |
| Óleo motor..... | R\$ 41,50 |
| Lavagem e lubrificação | R\$423,00 |
| Salários 01 motorista | R\$2.070,00 |

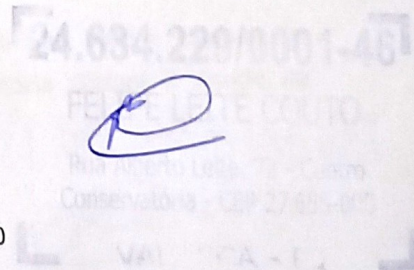

| | |
|---|----------------------|
| Salário 01 monitor | R\$1.600,00 |
| Provisão 1/12 13º Salário..... | R\$ 305,83 |
| Provisão 1/12 Férias | R\$ 305,83 |
| Provisão 1/3 Abono Férias | R\$ 101,54 |
| FGTS | R\$293,60 |
| Impostos Simples Nacional 15,69% | R\$1.281,75 |
| Manutenção | R\$ 166,00 |
| | |
| Subtotal | R\$9.315,05 |
| Lucratividade mínimo 10%..... | R\$ 816,92 |
| Uniforme 2 kits por colaborador (valor kit 100,00)... | R\$ 66,67 |
| Cesta básica..... | R\$254,40 |
| Seguro responsabilidade civil mensal | R\$136,00 |
| | |
| Total Custos e Despesas | R\$ 10.589,04 |

Considerando os valores apresetados de receita mensal X despesa mensal, percebe que é impossivel executar o serviços oferecido no item 28. Pois haverá um deficit de **R\$2.419,80**

Item 07 – ROTA 07 – Localidade de São Francisco/Açude Concórdia.

Veículo mínimo de 12 lugares. –

05:50 horas: Escola Maria da Glória Giffoni x Estrada Sítio São José X Estrada da Concordia X Estrada Sítio São José X Escola Maria da Glória Giffoni X Açude da Concórdia X Escola Maria da Glória Giffoni.

11:30 horas: Escola Maria da Glória Giffoni x Estrada Sítio São José x Estrada da Concordia X Estrada Sítio São José X Escola Maria da Glória Giffoni X Açude da Concórdia X Escola Maria da Glória Giffoni.

17:00 horas: Escola Maria da Glória Giffoni x Estrada Sítio São José x Estrada da Concordia X Estrada Sítio São José X Escola Maria da Glória Giffoni X Açude da Concórdia X Escola Maria da Glória Giffoni.

Estrada sem pavimentação: 17 km.

Estrada Com pavimentação: 61 km. TOTAL: 78 Km/dia.

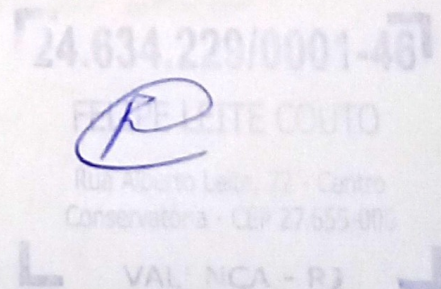

- **Receita Rota 07 mês considerando 20 dias letivos R\$8.422,23**

- **Custos e despesas Operacionais**

| | |
|---|----------------------|
| Valor Veículo 12 lugares | R\$45.000,00 |
| Depreciação veículo mensal | R\$ 750,00 |
| IPVA (4%)(1.800,00 / 12 meses)..... | R\$ 150,00 |
| Taxas de licenciamento | R\$ 190,00 |
| Combustível média 7,5KM/litro..... | R\$1.636,00 |
| Óleo motor..... | R\$ 41,50 |
| Lavagem e lubrificação | R\$423,000 |
| Salários 01 motorista | R\$2.070,00 |
| Salário 01 monitor | R\$1.600,00 |
| Provisão 1/12 13º Salário..... | R\$ 305,83 |
| Provisão 1/12 Férias | R\$ 305,83 |
| Provisão 1/3 Abono Férias | R\$ 101,54 |
| FGTS | R\$293,60 |
| Impostos Simples Nacional 15,69% | R\$1.321,45 |
| Manutenção | R\$ 166,00 |
| Lucratividade mínimo 10%..... | R\$ 816,92 |
| Uniforme 2 kits por colaborador (valor kit 100,00)... | R\$ 66,67 |
| Cesta básica..... | R\$800,00 |
| Seguro responsabilidade civil mensal | R\$136,00 |
| Total Custos e Despesas | R\$ 11.174,34 |

Considerando os valores apresetados de receita mensal X despesa mensal, percebe que é impossível executar o serviços oferecido no item 28. Pois haverá um deficit de R\$2.752,11

Item 10 – ROTA 10 – Localidade de Conservatória / Turvo/Bicame.

- Veículo mínimo de 12 lugares.

05:30 horas: Escola M. Maria Medianeira x Sítio Roça Grande x Bicame X Sítio Duas Barras x Escola M. Maria Medianeira.

11:30 horas: Escola M. Maria Medianeira x Sítio Roça Grande x Bicame X Sítio Duas Barras x Escola M. Maria Medianeira.

17:00 horas: Escola M. Maria Medianeira x Sítio Roça Grande x Bicame X Sítio Duas Barras x Escola M. Maria Medianeira.

Estrada sem pavimentação: 77 km.

Estrada Com pavimentação: 01 km.

TOTAL: 78 Km/dia.

- Receita Rota 10 mês considerando 20 dias letivos R\$8.579,86

- Custos e despesas Operacionais

| | |
|---|---------------|
| Valor Veículo 12 lugares | R\$ 45.000,00 |
| Depreciação veículo mensal | R\$ 750,00 |
| IPVA (4%)(1.800,00 / 12 meses)..... | R\$ 150,00 |
| Taxas de licenciamento | R\$ 190,00 |
| Combustível média 7,5KM/litro..... | R\$1.636,00 |
| Óleo motor..... | R\$ 41,50 |
| Lavagem e lubrificação | R\$423,000 |
| Salários 01 motorista | R\$2.070,00 |
| Salário 01 monitor | R\$1.600,00 |
| Provisão 1/12 13º Salário..... | R\$ 305,83 |
| Provisão 1/12 Férias | R\$ 305,83 |
| Provisão 1/3 Abono Férias | R\$ 101,54 |
| FGTS | R\$293,60 |
| Impostos Simples Nacional 15,69% | R\$1.346,18 |
| Manutenção | R\$ 166,00 |

24.634.229/0001-46
FELIX COUTO
Rua Alberto Leite, 72 - Centro
Conservatória - CEP 27.655-000
VALENÇA - RJ

| | |
|--|----------------------|
| Lucratividade mínimo 10%..... | R\$ 816,92 |
| Uniforme 2 kits por colaborador (valor kit 100,00).... | R\$ 66,67 |
| Cesta básica..... | R\$800,00 |
| Seguro responsabilidade civil mensal | R\$136,00 |
| Total Custos e Despesas | R\$ 11.199,07 |

Considerando os valores apresetados de receita mensal X despesa mensal, percebe que é impossivel executar o serviços oferecido no item 28. Pois haverá um deficit de **R\$2.619,21**

Rota 14 – Localidade de Conservatória / Estrada Fazenda Florença.

05:30 horas: Escola M. Maria Medianeira x Paulinho Mineiro x Luizinho x Escola M. Maria Medianeira.

11:30 horas: Escola M. Maria Medianeira x Paulinho Mineiro x Luizinho x Faz Florença X Escola M. Maria Medianeira.

16:50 horas: Escola M. Maria Medianeira x Luizinho x Faz Florença X Paulinho Mineiro x Escola M. Maria Medianeira

Estrada sem pavimentação: 64 km. Estrada Com pavimentação: 16 km.

- **Receita Rota 14 mês considerando 20 dias letivos R\$8.579,49**

- **Custos e despesas Operacionais**

Valor Veículo 12 lugares R\$ 45.000,00

Depreciação veículo mensal R\$ 750,00

IPVA (4%)(1.800,00 / 12 meses)..... R\$ 150,00

Taxas de licenciamento R\$ 190,00

Combustível média 7,5KM/litro.....R\$1.636,00

Óleo motor..... R\$ 41,50

24.634.229/0001-46
 FELIETE COUTO
 Conservatória - CEP 27.655-00
 VALENÇA - RJ

| | |
|---|-------------|
| Lavagem e lubrificação | R\$423,000 |
| Salários 01 motorista | R\$2.070,00 |
| Salário 01 monitor | R\$1.600,00 |
| Provisão 1/12 13º Salário..... | R\$ 305,83 |
| Provisão 1/12 Férias | R\$ 305,83 |
| Provisão 1/3 Abono Férias | R\$ 101,54 |
| FGTS | R\$293,60 |
| Impostos Simples Nacional 15,69% | R\$1.141,41 |
| Manutenção | R\$ 166,00 |
| Lucratividade mínimo 10%..... | R\$ 857,95 |
| Uniforme 2 kits por colaborador (valor kit 100,00)... | R\$ 66,67 |
| Cesta básica..... | R\$800,00 |
| Seguro responsabilidade civil mensal | R\$136,00 |

Total Custos e DespesasR\$ 11.035,33

Considerando os valores apresetados de receita mensal X despesa mensal, percebe que é impossível executar o serviços oferecido no item 28. Pois haverá um deficit de **R\$2.455,84**

Rota 17 – Localidade de Santa Isabel / Cabeleira.

Veículos 12 lugares

06:00 horas: Escola M. João Baptista Gomes x Areal x Escola M. João Baptista.

11:30 horas: Escola M. João Baptista x Areal x Capela Cabeleira x Escola M. João Baptista.

17:00 horas: Escola M. João Baptista x Areal x Capela Cabeleira x Escola M. João Baptista.

Estrada sem pavimentação: 98 km.

Estrada Com pavimentação: 15 km. TOTAL: 113 km/dia

- **Receita Rota 17 mês considerando 20 dias letivos R\$9.151,15**

- **Custos e despesas Operacionais**

24.634.229/0001-46
 FELIPE LEITE COUTO
 Rua Roberto Latta, 72 - Centro
 Conservatória - CEP 27.655-000
 VAL...CA - P...

| | |
|---|----------------------|
| Valor Veículo 12 lugares | R\$ 60.000,00 |
| Depreciação veículo mensal | R\$ 1.000,00 |
| IPVA (4%)(2.400,00 / 12 meses)..... | R\$ 200,00 |
| Taxas de licenciamento | R\$ 190,00 |
| Combustível média 7,5KM/litro..... | R\$1.636,00 |
| Óleo motor..... | R\$ 41,50 |
| Lavagem e lubrificação | R\$423,000 |
| Salários 01 motorista | R\$2.070,00 |
| Salário 01 monitor | R\$1.600,00 |
| Provisão 1/12 13º Salário..... | R\$ 305,83 |
| Provisão 1/12 Férias | R\$ 305,83 |
| Provisão 1/3 Abono Férias | R\$ 101,54 |
| FGTS | R\$293,60 |
| Impostos Simples Nacional 15,69% | R\$1.435,81 |
| Manutenção | R\$ 166,00 |
| Lucratividade mínimo 10%..... | R\$ 915,17 |
| Uniforme 2 kits por colaborador (valor kit 100,00)..... | R\$ 66,67 |
| Cesta básica..... | R\$800,00 |
| Seguro responsabilidade civil mensal | R\$136,00 |
| Total Custos e Despesas | R\$ 11.199,07 |

Considerando os valores apresetados de receita mensal X despesa mensal, percebe que é impossível executar o serviços oferecido no item 28. Pois haverá um deficit de **R\$2.047,92**

Rota 16 – Localidade de Conservatória / Loteamento / Rancho Novo / Cachoeira do Beto / Estrada Frente ao Campo Do Rancho novo.

- Veículo 16 lugares

11:30 horas: Escola M. Maria Medianeira x Loteamento X Estrada Cachoeira do Beto x Vicinal na RJ 143 frente ao campo X Estrada Ronco d'água X Estrada Fazenda Vista Alegre X Escola M. Maria Medianeira.

24.632.229/0001-46
 R. ALBERTO LUIZ 72 - Centro
 Conservatória - CEP 27.655-000
 VALINCA - RJ

16:50 horas: Escola M. Maria Medianeira x Loteamento X Estrada Cachoeira do Beto x Vicinal na RJ 143 frente ao campo X Estrada Ronco d'água X Estrada Fazenda Vista Alegre X Escola M. Maria Medianeira.

Estrada sem pavimentação: 11 km.

Estrada Com pavimentação: 97 km. TOTAL: 108 Km/dia.

- **Receita Rota 16 mês considerando 20 dias letivos R\$10.908,00**

- **Custos e despesas Operacionais**

| | |
|---|--------------|
| Valor Veículo 16 lugares | R\$70.000,00 |
| Depreciação veículo mensal | R\$ 1.166,67 |
| IPVA (4%)(2.800,00 / 12 meses)..... | R\$ 233,33 |
| Taxas de licenciamento | R\$ 190,00 |
| Combustível média 8,5KM/litro..... | R\$1.623,00 |
| Óleo motor..... | R\$ 51,50 |
| Lavagem e lubrificação | R\$293,000 |
| Salários 01 motorista | R\$2.070,00 |
| Salário 01 monitor | R\$1.600,00 |
| Provisão 1/12 13º Salário..... | R\$ 305,83 |
| Provisão 1/12 Férias | R\$ 305,83 |
| Provisão 1/3 Abono Férias | R\$ 101,54 |
| FGTS | R\$293,60 |
| Impostos Simples Nacional 15,69% | R\$1.711,46 |
| Manutenção | R\$ 351,00 |
| Lucratividade mínimo 10%..... | R\$ 1090,00 |
| Uniforme 2 kits por colaborador (valor kit 100,00)... | R\$ 66,67 |
| Cesta básica..... | R\$800,00 |
| Seguro responsabilidade civil mensal | R\$196,00 |

Total Custos e DespesasR\$ 12.449,43

24.634.229/0001-46

FELIPE LEITE COUTO

Rua Alberto Leite, 72 - Centro
Conservatória - CEP 27.655-000

VALUNICA - P.

Considerando os valores apresetados de receita mensal X despesa mensal, percebe que é impossível executar o serviços oferecido no item 28. Pois haverá um deficit de **R\$1.541,43**.

Os demais itens também não ofercerem valores aceitáveis para a realização dos serviços pois são veículos mais caros de 16 e 24 lugares (van e Microônibus) com investimento superiores a média deR\$150.000,00 e R\$180.000,00 respectivamente van e microônibus ano fabricação 2013. Além do investimento maior, a manutenção também acompanha o investimento, ou seja, aumenta-se o valor das despesas. Vale frisar que despesas como Vale transporte , custos de eventuais horas extras, honorários contábeis e honorário advocatícios, seguro de vida,

4.DOS REQUERIMENTOS

Ante o exposto, requer o conhecimento desta Impugnação, julgando-a totalmente procedente para retificar o Edital de Pregão Eletrônico nº072/2023 (Processo Administrativo nº 26.199/2023) afim de que a licitação das 38 linhas escolares do Município Valença/RJ, conforme as considerações acima despendidas e, em seguida, dar continuidade no procedimento licitatório, tendo em vista que preço máximo estabelecido pelo município é inexequível. Sendo necessário a correção do valores estabelecidades no referente edital.

Pede deferimento.

Valença/RJ, 09 de janeiro de 2023

FELIPE LEITE COUTO TRANSPORTE ESCOLAR
FELIPE LEITE COUTO

24.634.229/0001-46

FELIPE LEITE COUTO

Rua Alberto Leite, 72 - Centro
Conservatória - CEP 27.655-000

VALENÇA - RJ